عدد كبير من رؤساء الحكومات يحضر دورة الأمم المتحدة

أزمة الشرق الأوسط تسيطر على اجتماعات الدورة التي تستمر ٣ أشهر

اتصالات دبلوماسية بين تيتو وديجول بشأن المشروع المقترح لإزالة آثار العدوان

مدير التحرير : محمد الشابعي
رؤساء التحرير: أحمد الصاوي محمد – حسين فهمي – محمد زكي عبد القادر – موسى صبري

الأخبار
تأسست سنة ١٩٥٢

٨ صفحات - ١٥ مليما

مؤسسة أخبار اليوم بشارع الصحافة بالقاهرة
تلغرافيا: أخبار اليوم تليفون ٧٧٧٧٧ (٧ خطوط)
٧٩٨٤٣/٤٤/٤٥/٤٦ – ٥٨٢٥٧ – ٧١٧٢٥/٢٦
التوزيع: توزيع الأخبار ٧ شارع الصحافة بالقاهرة ت ٢٩٧٤٤
الإعلانات: إعلانات شارع ٩ شارع الصحافة بالقاهرة ت ٢٧٨٦٠

العدد ٤٧٤٦ (السنة السادسة عشرة) الخميس ١٠ جماد ثان ١٣٨٧ – ١٤ سبتمبر (ايلول) ١٩٦٧ – ٣ توت ١٦٨٤

AL-AKHBAR, 14 SEBTEMBER 1967

آخر خبر

تسلم الرئيس اليوغوسلافي تيتو رسالة خاصة من أوثانت السكرتير العام للامم المتحدة . وقد قام بتسليم الرسالة الى الرئيس تيتو الدكتور الطوني باكوشا ممثل يوغوسلافيا الدائم في الامم المتحدة خلال مقابلة تمت بينهما .

٦ آلاف جنيه جوائز من الجامعة العربية للأفلام القومية (ص – ٢)
هل تنتهي مشاكل الجماهير مع مصلحة الكهرباء وتختفي متاعب المحصلين (ص – ٣)
قواعد ايفاد الخبراء للعمل في الخارج (ص ٤)
مساكن جديدة لجنود الشرطة من حصيلة صندوق التأمين (ص – ٥)
التريكو المطرز موضة في الشتاء القادم (ص – ٦)

إعادة العمل بنظام اللجان القضائية للإصلاح الزراعي – ٥ لجان لنظر اعتراضات المزارعين

وزير خارجية يوغوسلافيا يصل إلى باريس اليوم

للاجتماع بالرئيس ديجول بشأن أزمة الشرق الأوسط

مباحثات تبدأ غدا بين الأزهري ومبعوث تيتو

الامم المتحدة – باريس – الخرطوم – وكالات الانباء

قالت مصادر الامم المتحدة ان أزمة الشرق الاوسط ستكون الموضوع الرئيسي الذي يسيطر على الدورة القادمة للجمعية العامة طوال مدة انعقادها وهي ثلاثة أشهر ..

واضافت هذه المصادر ان الدورة القادمة سيحضرها عدد كبير من رؤساء الحكومات ووزراء الخارجية وكبار الشخصيات البارزة .

ولاول مرة في تاريخ الامم المتحدة سيرأس الجمعية العامة دبلوماسي شيوعي هو كورنليو ماتيسكو وزير خارجية رومانيا ، فهو المرشح الوحيد لهذا المنصب حتى الآن ، واذا نافسه مرشح آخر ، فان لدى كورنليو اصواتا كافية لانتخابه .

وصرحت المصادر اليوغوسلافية والفرنسية في باريس بأن محادثات وزير الدولة اليوغوسلافي للشئون الخارجية مع الرئيس الفرنسي ديجول سوف تتناول أزمة الشرق الاوسط ومقترحات الرئيس تيتو لازالة آثار العدوان على الاراضي العربية . كما تناول موضوع الامن الاوربي .

قالت هذه المصادر ان هذين هما الموضوعان الرئيسيان في المباحثات التي سيجريها ماركو نيكيتش الوزير اليوغوسلافي مع كل من ديجول وموريس كوف دي مورفيل وزير الخارجية الفرنسية .

وسيصل الوزير اليوغوسلافي اليوم (الخميس) الى مطار « أورلي » بباريس .

وتقول وكالة الانباء الفرنسية انه فيما يتعلق بالشرق الاوسط فان الرئيس الفرنسي كان قد رد بلهجة حارة على الرسالة الشخصية التي تسلمها من الرئيس اليوغوسلافي تيتو عن طريق كوتشا بوبوفيتش اقرب معاوني تيتو .

وتضيف الوكالة انها علمت ان الرئيس ديجول اعرب عن اهتمام شديد بالمقترحات اليوغوسلافية لتسوية الموقف في الشرق الاوسط .

« البقية ص ٢ »

● ديجول ●

● تيتو ●

● الازهري ●

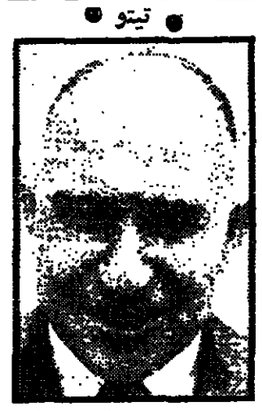
● محمود فوزي ●

راديو بلغراد يذيع

فوزي يسافر للهند وباكستان

اذاع راديو بلجراد امس ان الدكتور محمود فوزي مستشار الرئيس جمال عبد الناصر للشئون السياسية سيسافر الى الهند وباكستان في مهمة سياسية .

محمود رياض يجتمع بسفيري الهند ويوغوسلافيا

اجتمع امس محمود رياض وزير الخارجية مع سفيري الهند ويوغوسلافيا في القاهرة .

فائق يجتمع برؤساء الدول الافريقية

اجتمع محمد فائق وزير الارشاد القومي ورئيس الوفد العربي في مؤتمر القمة الافريقي – خارج قاعة المؤتمر برؤساء وفود دول اتحاد وسط افريقيا وتشاد . وكان قد اجتمع امس برؤساء وفود السودان وموريتانيا والنيجر والكونغو (كينشاسا) والكاميرون وتونس وغينيا واثيوبيا .

توسيع التعاون الاقتصادي بين العراق وفرنسا

بغداد – ا.ش.ا : اعلن الدكتور محمد يعقوب السنعيدي وزير التخطيط العراقي انه سيحمل رسالة من الرئيس عبد الرحمن عارف الى الرئيس الفرنسي شارل ديجول . . اضاف ان الرسالة تتضمن اعراب الرئيس العراقي عن تقديره والامة العربية لموقف فرنسا من ازمة الشرق الاوسط ورغبة العراق في تحقيق تعاون اوسع بين البلدين . قال الوزير انه يأمل ان تكون فرنسا مستعدة للمساهمة في تطوير العراق في مختلف المجالات . سيقوم الوزير على رأس وفد اقتصادي بزيارة فرنسا يوم الاثنين القادم لاجراء مباحثات تستهدف تطوير وتوسيع التعاون الاقتصادي بين البلدين .

تأميم شركة امريكية في الجزائر

اصدرت الحكومة الجزائرية قرارا بتأميم الشركة الامريكية التي تنتج الصابون والمنظفات الكيماوية في الجزائر .

غدا
آخر موعد لصرف مرتبات الغائبين

من افراد القوات المسلحة

تحدد غدا ((الجمعة)) ليكون اخر موعد لصرف الاستحقاقات لعائلات الغائبين من افراد القوات المسلحة عسكريين ومدنيين عن مرتبات شهر اغسطس الذي يجري صرفه حاليا من مبنى الادارة المالية بالقيادة العامة بشارع الخليفة المأمون بمنشية البكري ،

وعلى المستفيدين تقديم شهادة ادارية جديدة عن استحقاق شهر اغسطس لاجراء الصرف قبل انتهاء هذا الموعد علما بأن الصرف مستمر يوم الجمعة ((غدا)) .

اعانات عاجلة لجرحى العدوان بالقنطرة

قام امس محمد مبارك رفاعي محافظ الاسماعيلية بزيارة جرحى العدوان الاسرائيلي الاخير على مدينة القنطرة . وزع عليهم اعانات عاجلة

توفير الاخشاب لتدعيم المخابئ الخاصة

تقرر توفير الاخشاب اللازمة لعمل الصليبات وتدعيم المخابئ الخاصة .. سيحصل صاحب العمارة على الاخشاب اللازمة طبقا لتقدير اللجنة الهندسية للدفاع المدني بالمحافظة .. سيغلق اي محل اخشاب يمتنع عن البيع او يتلاعب بالاسعار .. اتخذت هذه القرارات في الاجتماع الذي عقده المهندس عز الدين فرج وكيل وزارة الاسكان امس بتجار الاخشاب في القطاعين العام والخاص ..

اعادة العمل بنظام اللجان القضائية للاصلاح الزراعي

تقرر اعادة العمل بنظام اللجان القضائية للاصلاح الزراعي التي توقف العمل بها منذ شهر يوليو سنة ١٩٦٦ .. تتألف هذه اللجان اعمالها في اوائل الشهر القادم .. تم تشكيل ٥ لجان تتولى نظر الاعتراضات المقدمة في المزارعين سواء فيما يتعلق بالاستيلاء او التوزيع ... كما تقرر تشكيل لجان فنية لبحث تصرفات الملاك الخاضعين لقوانين الاصلاح الزراعي ..

(اقرا ص ٤)

توفير البوتاجاز خلال اسبوع

ستتوافر انابيب البوتاجاز في القاهرة يوم السبت – بعد غد – وفي مختلف المحافظات يوم الخميس القادم ستزاد الكميات المطروحة يوميا الى ٢٠٠ طن في الوقت الذي لا يتجاوز فيه الاستهلاك ١٥٠ طنا . تقرر استيراد كميات كبيرة من البترول ومشتقاته من الجزائر وسوريا وتبادل المنتجات البترولية مع الجزائر . تصل خلال ايام اولى شحنات البترول المتعاقد عليه مع الجزائر الى مصبل الاسكندرية .

٣٧٢٢ نازحا يعودون الى ديارهم ابتداء من الاحد القادم

عمان – ى : يبدأ ٣٧٢٢ شخصا من النازحين في العودة الى ديارهم بالضفة الغربية للاردن يوم الاحد القادم . كان هؤلاء قد حصلوا على تصاريح بالعودة قبلا ولكنهم لم يتمكنوا من ذلك بسبب ضيق الفترة التي حددتها اسرائيل لذلك والتي انتهت يوم ٣١ اغسطس الماضي . وصل فخر الدين كريم رئيس المؤتمر الدولي للاجئين الى عمان امس لقضاء يومين يبحث خلالها حالة النازحين ووضع تقرير في هذا الشأن لعرضه على المؤتمر الذي سيعقد غدا في انقرة .

مصلحة الضرائب ترد على شكاوى خلال ١٠ أيام

نظام جديد لحل مشاكل الممولين ينفذ يوم السبت

انتهت مصلحة الضرائب من وضع نظام جديد لبحث شكاوى الممولين والرد عليها خلال فترة زمنية محددة . يبدأ تنفيذ هذا النظام يوم السبت بعد غد . ستوقع عقوبات مشددة على أي مسئول عن تأخير انهاء مشاكل الممولين والرد على شكاواهم خلال المدة المحددة

يتضمن هذا النظام ضرورة قيام الشئون العامة بالمصلحة بالرد على شكوى أي ممول خلال عشرة أيام من تقديمها وافادته عن الاجراءات التي تمت فيها وجهة الاختصاص والخطوات التي ستتم بها شكواه على الا تزيد مدة هذه الاجراءات على ٣٥ يوما .

ستكون المدة اللازمة للرد على شكوى الممول ٢٠ يوما اذا كانت المأمورية هي جهة الاختصاص ترتفع الى ٢٥ يوما اذا كانت الشكوى معروضة على احدى لجان الطعن ، فاذا كانت الشكوى تتطلب استشارة

« البقية ص ٢ »

راديو دمشق يهاجم الضغط الامريكي على الجزائر

دمشق : ر وصف راديو دمشق انتهاك الاسطول الامريكي السادس للمياه الاقليمية الجزائرية بأنه عدوان خطير يهدف الى الضغط على الجزائر لانها تشكل قاعدة قوية في المغرب العربي تقف بحزم في مواجهة الاطماع الامبريالية .

واضاف راديو دمشق ان الضغط الامريكي على الجزائر يستهدف اشاعة الفتنة بين دول المغرب العربي .

اتحاد المهندسين العرب يجتمع في دمشق

تبدأ بعد غد السبت في دمشق اجتماعات اتحاد المهندسين العرب . بدأ وصول وفود الدول العربية . يصل اليوم وفد الجمهورية العربية

وفود اقتصادية عربية تزور بعض دول اوربا وآسيا

تقرر ان تقوم عدة وفود اقتصادية عربية بجولة في بعض دول اوربا الغربية والشرقية ودول آسيا وامريكا اللاتينية بالاضافة الى عدد من الدول الافريقية في بداية شهر اكتوبر القادم . تضم هذه الوفود بعض رؤساء المؤسسات التجارية والصناعية والشركات المصدرة والمستوردة ..

مظاهرة صينية داخل وزارة الخارجية البريطانية

لندن – ا.ب : قام اثنان من الدبلوماسيين الصينيين بمظاهرة صاخبة داخل وزارة الخارجية البريطانية اثناء تقديمهما احتجاجا صينيا جديدا على الفظائع الفاشية التي ترتكبها السلطات البريطانية في هونج كونج ..

طلب منهما المسئول البريطاني الذي يتلقى الشكوى التوقف عن الصياح وانهاء المقابلة ولكنهما ظلا يصيحان في دهاليز الوزارة حتى وصلا الباب الخارجي . وقد امتنعت وزارة الخارجية البريطانية عن التعليق على هذا الحادث حتى لا تعطي – كما تقول – مبررا للصينيين لمزيد من الاحتجاج .

نساء فرنسا يؤيدن القضية العربية

دمشق – ا.ش.ا – أكدت السيدة بورديه عضوة لجنة حقوق الانسان في فرنسا أن اسرائيل قاعدة استعمارية وان نواياها أصبحت واضحة لدى الضمير العالمي . قالت ان عددا كبيرا من نساء فرنسا يؤمن الايمان الكامل بالقضية العربية وان العرب أصحاب حق عادل . معروف أن السيدة بورويه هي زوجة الكاتب الفرنسي كلود بورويه وتقوم الان بزيارة لسوريا .

السودان لا يتجه لاعادة العلاقات مع امريكا

نفى مصدر مسئول في سفارة السودان ببغداد ما نشرته احدى صحف العراق حول اتجاه السودان لاعادة علاقاته الدبلوماسية مع الولايات المتحدة .. وقال ان السودان ينوي تخفيض عدد الدبلوماسيين الامريكيين من الخرطوم ليكون مساويا . لعدد الدبلوماسيين السودانيين في الولايات المتحدة .

منظمة العفو تستنكر محاكمة زعماء جنوب افريقيا

منظمة العفو الدولية في السويد بعثت برسالتين الى أوثانت السكرتير العام للامم المتحدة وفورستر رئيس وزراء الحكومة العنصرية في جنوب أفريقيا تحتج فيها على المحاكمة غير الشرعية للزعماء الوطنيين في جنوب غرب افريقيا والتي تبدأ في بريتوريا يوم الاثنين القادم .

مؤتمر روما يبحث آثار ازمة الشرق الاوسط على صناعة البترول

روما – و.ا.ف : يبحث مؤتمر الدول المنتجة للبترول الذي سيعقد في روما يوم ١٥ سبتمبر الحالي مسألة آثار أزمة الشرق الاوسط على الصناعات البترولية وفي الوقت نفسه ليس هناك مايشير الى المسائل التي يتضمنها جدول أعمال هذا المؤتمر « فوق العادة » الذي دعت اليه ليبيا والسعودية وقطر والكويت لبحث الموقف الناجم عن العدوان الاسرائيلي وعن قرار مؤتمر القمة العربي استئناف ضخ البترول .

لجنة راسل للسلام تناقش قضية النازحين بمديرية التحرير

اجتمع محمد صفوت وكيل وزارة الشئون الاجتماعية امس بلجنة راسل حضر الاجتماع المسئولون عن التهجير بالوزارة ، عرض الوكيل على اللجنة قضية النازحين الموجودين الان بمديرية التحرير ومشاكلهم وكذلك قضية المهاجرين من محافظات القناة الى المحافظات الاخرى نتيجة للعدوان المتكرر على محافظة القناة وشرح الوكيل للجنة المعاملة السيئة وغير الانسانية التي تعرض لها النازحون والموظفون المحررون والفلسطينيون الذين كانوا يعملون في غزة وشرق القناة وايدوا الى القاهرة اخيرا ، كما عرض عليهم صورا للمدنيين الذين اصيبوا بقنابل النابالم والجرحى نتيجة الغارات على السويس والاسماعيلية والقنطرة غرب .

سيدة تنتحر بشرب ١٥ لتر ماء !

انتحرت سيدة فرنسية بأن شربت حوالي ١٥ لترا من الماء كوبا وراء كوب . قال أحد الاطباء للبوليس الفرنسي الذي يتولى التحقيق في هذا الحادث ان هذه الطريقة البشعة للانتحار كانت تستخدم كاحدى وسائل التعذيب في العصور الوسطى ، وان بعض الافراد كانوا يرغمون على شرب الماء حتى تمتلىء معدتهم به ويصل الى حلقهم ثم يحدث الاختناق

الجواسيس المقبوض عليهم في الجزائر

أعضاء شبكة دولية للتخريب لحساب أمريكا واسرائيل

الجزائر – ى.ب.ا : قالت صحيفة المجاهد الرسمية ان الجواسيس الثلاثة الذين اعتقلوا في يوليو الماضي بتهمة التآمر ضد أمن الدولة هم أعضاء في شبكة دولية للتجسس والتخريب تعمل في افريقيا واوربا وامريكا الجنوبية .

واعترف الجواسيس بانهم يعملون لحساب الولايات المتحدة وان اسرائيل مشتركة في الشبكة نفسها .

وقالت الصحيفة ان احد رؤساء المنظمة ضابط اسرائيلي يدعى هامينون آفيني ويلقب باسم هانز ستامبرجر وانه اشترك بنفسه في احدى العمليات الهامة وهي تزويد المنشقين في اقليم نيجيريا الشرقي بالاسلحة لمقاتلة حكومة نيجيريا الاتحادية عن طريق شركة تابعة للمنظمة تدعى (ابكوس) . بلغت قيمة الصفقة حوالي مليون جنيه استرليني .

وقالت الصحيفة ان السويسريين الثلاثة كانوا يقومون بعملية (استكشاف) في الجزائر واثبتت الوثائق التي عثر عليها معهم انهم قاموا بمسح الاستحكامات الاستراتيجية في احدى دول اوربا الشرقية .

××× يسيطر ثوار الجنوب المحتل الان على معظم امارات وولايات المنطقة . سقطت أمس مشيخة يافع العليا وتولى الثوار ادارة شئونها ×××

ثوار الجنوب يستولون على مشيخة يافع العليا

اللجنة السياسية بالجامعة العربية تستعرض الوضع في الجنوب

استولى الثوار في الجنوب العربي المحتل على مشيخة « يافع العليا » التي تقع على حدود اليمن قال راديو لندن الذي اذاع هذا النبأ أمس انهم اعتقلوا ثلاثة من اعضاء المجلس الاعلى للولاية وقاموا بتعيين لجنتين لتصريف شئون المنطقة ، كان الثوار قد استولوا يوم الاحد الماضي على ولايه بيحان ووادي عين في الجنوب بالاضافة الى الـ ١٢ سلطنة وامارة التي سبق لهم الاستيلاء عليها .

من ناحية اخرى بحثت لجنة الشئون السياسية المنبثقة من مجلس جامعة الدول العربية امس مذكرة من السلطان غالب بن عوض سلطان القعيطي قال فيها ان بريطانيا ابلغت السلطنة القعيطية بحضرموت بنيتها في الانسحاب من المنطقه يوم ٩ يناير القادم على ان يبدأ هذا الانسحاب من الشهر القادم طلب السلطان غالب مساعدات من الدول العربية بواسطة الجامعة . اعرب عن موافقته على وحدة الجنوب العربي واستقلاله والحكم الدستوري فيه .

« البقية ص ٢ »

أوثانت يخطب اليوم في مؤتمر القمة الافريقي

كينشاسا ونيويورك – وكالات الانباء : وصل أوثانت سكرتير عام الامم المتحدة الى كينشاسا لحضور مؤتمر القمة الافريقي . من المقرر ان يلقي خطابا في الجلسة الختامية للمؤتمر اليوم (الخميس) . لم يذكر اوثانت قبل مغادرته نيويورك شيئا عن الخطوط العريضة لخطابه وقال انه لا يزال يعمل في وضعه

ووصفت مصادر المؤتمر وجود أوثانت في كينشاسا بانه دليل على الاهتمام بالمشاكل الافريقية كما انه يرفع من هيبة أفريقيا في الامم المتحدة

« البقية ص ٢ »

بومدين يجتمع بسكرتير مؤتمر التنمية الدولي

الجزائر – ا.ب : استقبل الرئيس الجزائري هواري بومدين أمس رازول بريبيش السكرتير العام لمؤتمر التنمية والتجارة التابع للامم المتحدة كما اجتمع بريبيش أيضا بكل من وزيري الصناعة والتجارة في الجزائر . من المقرر ان يتعقد مؤتمر التنمية والتجارة الدولي في الجزائر في ١٠ أكتوبر القادم .

تقرير وكالة غوث اللاجئين الى أوثانت

دمشق – أ.ش.ا : اجتمع لورانس ميتشلمور المفوض العام لوكالة اغاثة اللاجئين الفلسطينيين العرب أمس مع عدد من المسئولين في وزارة الخارجية السورية لبحث أحوال اللاجئين العرب وأوضاع الوكالة . سبق أن زار الاردن والجمهورية العربية المتحدة ولبنان . يسافر الى نيويورك يوم السبت القادم ليرفع تقريره الى أوثانت . يشير التقرير الى أوضاع النازحين الجدد ومسئولية الوكالة ازاءهم .

ثالث محاولة فاشلة لقلب نظام الحكم في فولتا العليا

لاجوس – ى.ب.ا : قالت أنباء غير مؤكدة من فولتا العليا أن انقلابا وقع هناك في الوقت الذي يحضر فيه رئيسها سانجول لاميزانا مؤتمر القمة الافريقي في كينشاسا . وتردد بعد ذلك ان الانقلاب فشل واعتقلت السلطات ٣٠ شخصا منهم زوجة الرئيس السابق ياميجو . سبق أن وقعت محاولتان لقلب نظام الحكم في الشهر الماضي وأوائل هذا الشهر ..

الارهاب الاسرائيلي في غزة

تل أبيب : و.ف : أصدرت احدى المحاكم الاسرائيلية حكمها بالسجن ثلاث سنوات على ثلاثة من المواطنين في غزة بتهمة احراز أسلحة .

الاثنين ١٨ سبتمبر
ريفولي – روكسي – راديو
بصر وبصيرة – الهجرة – الاسكندرية
صلاح ذو الفقار
كرامة زوجتي
تأليف أنسار عبد المقصود
زليخة عبد الوهاب
تصوير عبد الحليم نصر
توزيع شركة القاهرة للتوزيع السينمائي

الصور
محاولات تدويل جزيرة تيران لصالح الملاحة الاسرائيلية في البحر الأحمر
ماذا في السوق هذه الأيام؟
عودة الصور تحليل نهاية زعيم النازية الامريكي

تسجيل كامل بالصور لـ
العدوان على السويس والاسماعيلية
فكر – وتخطيط وتنفيذ
بقلم: احمد بهاء الدين
اليوم ٥ قروش

هكذا استعد الأصل

مسئول بالأمم المتحدة يحذر :
العالم مهدد بكارثة إذا لم يواجه مشكلة نقص الطعام

نيويورك — وكالات الانباء — اعلن الدكتور سين مدير عام منظمة الاغذية والزراعة التابعة للامم المتحدة ان قادة العالم لايقدرون مشكلة الجوع فى العالم حق قدرها ، حذر الدكتور سين من أن اى تهاون فى الجهود التى تبذل لمواجهة هذه المشكلة سيكون بمثابه خطر جماعى يهدد العالم .

وقال الدكتور سين فى خطاب القاه فى مؤتمر « الجوع فى العالم » الذى بدأ فى نيويورك يوم الاثنين الماضى ان العمليات التى تجرى الآن لمواجهة مشكلة الجوع فى العالم غير كافية سواء كان ذلك على المستوى القومى أو الدولى ، وان الذين يعانون من الجوع الآن أكثر بكثير منهم فى أية فترة مضت عبر التاريخ ، وان الفقر واليأس — أعداء البشرية القدامى — يشكلان خطر القلاقل الاجتماعية والاضطراب السياسى

واعلن مدير منظمة الاغذية والزراعة ان سبب ازمة الطعام فى العالم يرجع الى عدة عوامل أهمها « المبالغة فى الآمال لدى الدول النامية والتزايد فى عدد السكان بصورة لم يسبق لها مثيل من قبل » ثم قال ان المسح الذى اجرته المنظمة للمواد الغذائية فى دول العالم الثالث أسفر عن ان عدد السكان فى الدول النامية سيتضاعف خلال فترة تتراوح بين ١٨ ، ٢٧ عاما ، فى حين ان عدد السكان فى الدول المتقدمة سيتضاعف خلال فترة تتراوح بين ٥٥ ، ٨٨ عاما . ومن ثم فانه فى عام الفين سيكون عدد سكان الدول النامية اربعة اضعاف سكان الدول المتقدمة اذا سارت معدلات زيادة السكان على ما هى عليه الآن

وتناول الدكتور سين فى خطابه الوسائل التى تكفل مواجهة هذه المشكلة فقال ان حل مشكلة الجوع فى العالم يكمن فى امرين أولهما زيادة الانتاج الزراعى فى الدول التى تعانى من نقص فى المواد الغذائية ، وثانيهما تنمية تجارتها الخارجية على وجه السرعة . واضاف قائلا أنه يجب النظر الى هذه المشكلة على انها لا تهم دولة بمفردها فحسب بل سيكون لها اثرها على العالم أجمع ومن ثم فانه فى الوقت الذى ستعمل فيه الدول النامية على زيادة انتاجها الزراعى وتنمية تجارتها فانه يجب على الدول المتقدمة ان تتخذ من الاجراءات ما يكفل اطراد نمو اقتصاديات الدول النامية

الحرب الاهلية
تهدد مدينة ميلووكى الامريكية بسبب التفرقة ضد الزنوج

[illegible] — وكالات الانباء — مازال الزنوج [illegible] مظاهراتهم فى مدينة ميلووكى [illegible] ويسكونسن الامريكية ضد التفرقة بينهم وبين البيض فى السكنى بالمدينة . اعلن هنرى ماير عمدة ميلووكى ان المدينة يتهددها خطر الحرب الاهلية . ناشد حاكم ويسكونسن الزنوج وقف مظاهراتهم . واشتباكاتهم مع البيض وقوات البوليس والتى اسفرت عن خسائر تقدر بالاف الدولارات ، وادت الى مصرع شخصين واصابة اخرين بجراح خلال الاسبوعين الماضيين . اعلن الاب جيمس جروبى وهو من رجال الدين البيض المؤيدين لمطالب الزنوج فى المدينة ان مظاهرات الزنوج لن تتوقف « حتى يصدر قانون عادل لاسكانهم فى ميلووكى » .

ومن ناحية اخرى هاجم عدد من الزنوج مقر البوليس فى مدينة ايست سانت لويس بولاية الينوى الامريكية وطالبوا باطلاق سراح الزنوج الذين اعتقلهم البوليس خلال اليومين الماضيين . القى البوليس القبض على عدد من هؤلاء الزنوج .

مصلحة الضرائب ترد شكواك خلال ١٠ أيام
« بقية المنشور ص ١ »

فنية أو قانونية من الادارات المتخصصة فان المدة تزيد الى ٣٠ يوما ، اما اذا كان موضوع الشكوى يبحث فى اكثر من مأمورية ويتطلب أكثر من رأى فنى وقانونى فان المدة تصل الى ٢٥ يوما وهى الفترة المحددة كحد اقصى لبحث اية شكوى .

انتهت المصلحة أيضا من وضع القواعد الخاصة بالمعاملة الضريبية لارباح شركات القطاع العام الموزعة . سيخضع لضريبة القيم المنقولة ما يحصل عليه المساهمون من ارباح موزعة والتى تحدد بـ ٥ ٪ من قيمة رأسمال المساهم . تخضع لضريبة المرتبات والاجور ما يحصل عليه العاملون فى هذه الشركات كأرباح سنوية .

وزير خارجية يوغوسلافيا
« بقية المنشور ص ١ »
رسالة الى الازهرى

وجاء من الخرطوم أن نائب وزير خارجية يوغوسلافيا ومبعوث الرئيس تيتو سيصل اليوم حاملا معه رسالة خاصة من الرئيس تيتو لاسماعيل الازهرى رئيس مجلس السيادة السودانى يسلمها له عند عودة الرئيس السودانى يوم الجمعة (غدا) من مؤتمر كينشاسا .

صرح بذلك حسن عوض الله رئيس وزراء السودان بالنيابة . وقال ان محادثات مبعوث الرئيس تيتو سوف تستغرق يومين .

وكان حسن عوض الله قد استقبل أمس السفير اليوغوسلافى فى الخرطوم حيث تناول الحديث زيارة مبعوث الرئيس تيتو والعلاقات بين البلدين .

ومن ناحية أخرى صرحت المصادر المطلعة بأن رسالة الرئيس تيتو تتضمن وجهة نظر يوغوسلافيا بشأن أزمة الشرق الاوسط وسبل ازالة آثار العدوان الاخير على الدول العربية .

وتبذل اسرائيل جهودا دبلوماسية مضادة خوفا من التأثير على موقفها فى الامم المتحدة . ويطير أبا ايبان وزير خارجية اسرائيل الى نيويورك يوم الجمعة (غدا) لحضور دورة الجمعية العامة للامم المتحدة . وتقول الاوساط المطلعة فى اسرائيل أن أبا ايبان قد أرسل الى وزراء خارجية ٨٠ دولة من أعضاء الامم المتحدة مذكرة شرح فيها موقف اسرائيل وزعم ان بلاده لم تشن حرب يونيو الماضى الا للدفاع عن نفسها وكيانها من الاخطار التى كانت تواجهها من ناحية الدول العربية . وحذر أبا ايبان فى مذكرته من كل محاولة للتوسط لا تهدف الى المحافظة على مصالح اسرائيل ، أو تعمل للوصول الى حلول وهمية على حد تعبير المذكرة .

زعيم المسلمين الملونين فى بريطانيا

ميشيل اكس زعيم المسلمين الملونين فى بريطانيا اثناء خروجه من قاعة المحكمة فى ريدنج بمقاطعة بيركشاير حيث وجهت اليه تهمة اثارة اضطرابات عنصرية .. ويرى معه اثنان من انصاره .

تجدد الاشتباكات المسلحة على الحدود بين الهند والصين

نيودلهى : وكالات الانباء :

تجددت الاشتباكات على الحدود بين الهند والصين أمس . تبادلت القوات الصينيه والهندية النيران لليوم الثالث على التوالى أمس عند ممر ناتولا بجبال الهملايا على الحدود بين سيكيم والتبت .

واستخدمت فى المعركة الاسلحة الصغيرة والمدافع والمدفعية الثقيلة واستمرت لمدة اربع ساعات تلتها اشتباكات متفرقة واتهمت كل من الدولتين الاخرى ببدء اطلاق النار .

ويقدر عدد الضحايا الكلى للطرفين حتى مساء الثلاثاء — قبل معركة امس — بأنه يزيد على ١٣٠ قتيلا وجريحا .

وقد اعلنت الهند امس انها كانت قد اقترحت وقف اطلاق النار عند ساعة معينة فى الفجر ، وابلغت هذا الاقتراح الى السفارة الصينية فى سيكيم ولكن الصين ردت باطلاق النار على القوات الهندية .

اما الصين فقد اتهمت بدورها الهند باشعال قتال الحدود فى سيكيم وقالت أن ذلك نتيجة « عدوان مبيت » .

وذكرت وكالة تانيوج اليوغوسلافية ان مظاهرات صينية كبرى قامت أمس أمام السفارة الهندية فى بكين احتجاجا على قتال الحدود .

وذكرت وكالة يونيتدبرس ان ملك سيكيم أمر باجلاء المدنيين من منطقة ممر ناتولا بعد تجدد الاشتباكات بين القوات الهندية والصينية . والمعروف ان الاشتباكات تقع على حدود التبت وسيكيم . وتتولى الهند مسئولية الدفاع عن سيكيم .

أوثانت يخطب اليوم
فى مؤتمر القمة الافريقى
« بقية المنشور ص ١ »

وسيعود أوثانت الى نيويورك غدا (الجمعة) ليستعد لبدء الدورة العادية القادمة للجمعية العامة

ومن المنتظر أن ينهى مؤتمر القمة الافريقى أعماله اليوم أى قبل يوم من ميعاد انتهائه الاصلى

وتشير الدلائل الى ان المؤتمر سوف يوافق على جميع التوصيات الـ ٣٥ التى رفعها اليه مؤتمر وزراء الخارجية الذى انعقد فى الاسبوع الماضى

وعلى رأس هذه التوصيات استنكار الاستعمار ، وحكومة الاقلية البيضاء فى روديسيا ، والتفرقة العنصرية فى جنوب أفريقيا الى جانب دعم التعاون بين الدول الافريقية والمسائل الخاصة بميزانية ونظام منظمة الوحدة الافريقية

وقد لاحظ المراقبون ان مؤتمر القمة الافريقى الرابع تميز بجو واضح من الثقة والود ، وخلا تماما من جو الحدة والغضب الذى ظهر فى بعض المؤتمرات الافريقية السابقة

ومن أهم منجزات المؤتمر الحالى التقدم الذى أحرزه نحو تسوية نزاع الحدود بين كينيا والصومال . وستقوم زامبيا بدور الوسيط فى حل هذا النزاع

وقد تحدث محمد احمد محجوب رئيس وزراء السودان امام مؤتمر القمة الافريقى أمس فدعا الدول الافريقية الى وقف استئجار الجنود المرتزقة . وقال ان تجنيد هؤلاء المرتزقة الاجانب لقتل مواطنينا أمر يستوجب اللوم .

وقد انتهى أمس تسعة من رؤساء الوفود من القاء كلماتهم بالاضافة الى ١٦ القوا كلماتهم أول أمس . وسوف ينتهى بقية رؤساء الوفود من القاء الكلمات اليوم ليتبعهم أوثانت السكرتير العام للامم المتحدة الذى وصل الى كينشاسا أمس .

ووافق مؤتمر القمة الافريقى على مشروعات القرارات التى قدمها مجلس وزراء منظمة الوحدة الافريقية

كما وافق المؤتمر على اقتراح من الرئيس كينيث كاوندا رئيس جمهورية زامبيا بعقد مجلس وزراء المنظمة القادم فى لوزاكا عاصمة زامبيا فى فبراير عام ١٩٦٨ .

وقرر المؤتمر انشاء لجنة تضم ١٧ دولة لتقديم المشورة لحركات التحرير الوطنية .

كما طلب المؤتمر من الرئيس وليام تويمان رئيس جمهورية ليبريا مواصلة وساطته فى النزاع بين غينيا وساحل العاج التى تحتجز عددا من كبار الدبلوماسيين من غينيا .

ووافق المؤتمر على مشروع قرار بانشاء لجنة تحكيم تابعة لمنظمة الوحدة الافريقية .

ووافق المؤتمر على اقتراح من الرئيس كاوندا بأن تتولى الدول الافريقية الدفاع عن ٣٧ من الوطنيين الافريقيين تحاكمهم حكومة جنوب افريقيا العنصرية ومعرضين للحكم عليهم بالاعدام .

السنغال تشكو
الى مجلس الامن من الاعتداءات البرتغالية

(الامم المتحدة : ى.ب.ا)

قدمت السنغال شكوى الى مجلس الامن اعلنت فيها ان القوات البرتغالية غزت الاراضى السنغالية فى الشهر الماضى وقامت بعمليات تخريب وسرقة ونهب جاءت الشكوى فى رسالة بعث بها عثمان سوس مندوب السنغال فى الامم المتحدة الى مجلس الامن .

مصادرة القنصلية
البريطانية فى شنغهاى

هونج كونج : ى.ب.ا

صادر الصينيون مقر البعثة الدبلوماسية البريطانية فى شنغهاى . اعلن راديو بكين أن اللجنة الثورية فى شنغهاى اصدرت امرا بمصادرة مبنى البعثة وتم الاستيلاء على المبنى رسميا فى حفل عام . وقال الراديو ان الدوائر الدبلوماسية البريطانية فى شنغهاى استخدمت اداة للعدوان ضد الصين طوال اكثر من ١٠٠ عام وقد عادت الآن الى الصين . وكان المبنى مقرا للقنصل البريطانى فى شنغهاى حتى اغلقت القنصلية فى اوائل الصيف وطرد القنصل .

نقص خطير
فى الطيارين فى امريكا بسبب حرب فيتنام

واشنطون : ى.ب.ا

أعلنت اللجنة الفرعية لاعداد الخدمات للجيش فى مجلس الشيوخ الامريكى ان هناك (نقصا خطيرا) فى الطيارين الامريكيين المقاتلين بسبب حرب فيتنام . جاء هذا فى تقرير اعدته اللجنة .

ذكر التقرير انه اذا استمرت البرامج الحالية فسوف يستمر هذا النقص فى السبعينات من هذا القرن .

واعلن التقرير ان السلاح الجوى الامريكى لن يكون لديه العدد الكافى من الطيارين لمواجهة احتياجات الحرب الفيتنامية أو أى ازمة فى مكان آخر من العالم .

ثوار الجنوب يستولون
« بقية المنشور ص ١ »

تقدمت السلطة الكثيرية بحضرموت بمذكرة اخرى تطلب فيها مساعدات مالية من الدول العربية .

كانت اللجنة قد استعرضت أمس أيضا مذكرة من جبهة تحرير جنوب اليمن المحتل قالت فيها : ان بريطانيا تسلم بأن الحكومة الانتقالية التى ستتسلم الاستقلال فى الجنوب ستتشكل جبهة التحرير غالبيتها على أن تحتفظ بريطانيا بنسبة فيها لاختيار ممثلى الاقلية . اضافت المذكرة أن وفد الجبهة الذى زار نيويورك فى شهر يونيو الماضى تبين له من الحوار الذى أجراه بالامم المتحدة أن الجانب البريطانى يسلم بأن جبهة التحرير عنصر هام وأساسى بالنسبه لاية تسوية لتصفية الجنوب وأن بريطانيا ستجلو عسكريا وتعلن استقلال المنطقة بصورة مؤكدة يوم ٩ يناير القادم غير أن الجانب البريطانى يتمسك بضرورة اشراك عدد من الشخصيات السياسية والسلاطين فى الحكومة الانتقالية .

قالت مذكرة الجبهة أن بريطانيا تهدف من وراء ذلك الى اضعاف جبهة التحرير ، وخلق حكومة من عناصر متناقضة لا يجمعها هدف ولا برنامج للتطوير ولامفهوم سياسى أو اقتصادى مما يقود المنطقة الى الانهيار وعدم الاستقرار الامر الذى يجعل بريطانيا تحتفظ بسيطرتها على هذا النظام الهزيل .

أوضحت المذكرة رأى الجبهة الذى بدأ مقنعا لجهات الاختصاص فى الامم المتحدة والذى يتلخص فى أن الثورة الشعبية المسلحة التى تقودها لايمكن أن تتوقف قبل تحقيق أهدافها ، وأن مسئولية اقامة حكومة استقلال فى الجنوب يجب أن تترك للجبهة التى لا تمانع فى أن تشترك معها عناصر وطنية وشريفة ومستقلة من خارج اطاراتها بالتفاهم مع الامم المتحدة وبريطانيا على أن يترك ذلك للجبهة حتى يتوافر الانسجام اللازم داخل حكومة الاستقلال الامر الذى سيحقق وحدة الاستقرار والرخاء والتطور للجنوب .

فن وثقافة
يقدمها : رشدى صالح

٦ آلاف جنيه جوائز
من جامعة الدول العربية للأفلام القومية

شكلت الامانة العامة لجامعة الدول العربية لجنة التحكيم فى المسابقة التى كانت الامانة قد اعلنت عنها ، وخصصت لها جوائز قيمتها ٦ آلاف جنيه ، لتشجيع الافلام العربية القومية ..

هذه اللجنة يرأسها يوسف السباعى واعضاؤها الدكتور محمد انيس ورشدى صالح وسعد الدين توفيق وفطين عبد الوهاب ، وعبد الحليم نصر ، ومحمد عثمان ..

يوسف السباعى

فطين عبد الوهاب

عبد الحليم نصر

سعد الدين توفيق

تبدأ هذه اللجنة عملها فى الايام القليلة القادمة على أن تعلن نتائج المسابقة الكبرى قبل نهاية شهر سبتمبر

وكانت الامانة العامة لجامعة الدول العربية قد اعلنت فى هذه المسابقة انها ستمنح جائزتين الاولى قيمتها اربعة الاف جنيه والثانية الفان ، وذلك تقديرا من جامعة الدول العربية للدور الذى تقوم به الافلام العربية القومية فى مجال الدعوة واسهاما فى تهيئة الظروف التى تشجع المنتجين السينمائيين العرب على تحقيق مستوى فنى رفيع يسمح بعرض أفلامهم فى الخارج .

وكانت الامانة العامة للجامعة قد قررت أن يكون انتاج الفيلمين فى الفترة من أول أبريل ١٩٦٥ الى اخر مارس ٦٧

ولم يتقدم للاشتراك فى المسابقة سوى منتج واحد تقدم بفيلمين من افلام القطاع العام من انتاجه هما « شياطين الليل » و « القاهرة ٣٠ » .

فرقة المنصورة للفنون الشعبية قدمت فى المهرجان الثقافى رقصة « كفر الشرفا » ..

المنصورة تهدى ميداليات تذكارية لأدباء الاسكندرية

اهدى عبد الفتاح على محافظ الدقهلية ميداليات تذكارية ، باسم مواطنى المحافظة ، الى أدباء الاسكندرية الذين اشتركوا فى اللقاء الثقافى الاول مع أدباء المنصورة . تم لقاء أدباء المدينتين فى المسرح القومى بالمنصورة ، واشتركت فيه فرقة الدقهلية المسرحية وفرقة المنصورة للفنون الشعبية ، وقدم ١٤ فنانا و ٥ أطفال ، لوحة عن « المواجهة مع الاستعمار » فى معرض للفنون التشكيلية أقيم لاول مرة فى المنصورة .

تحدث أدباء الاسكندرية والمنصورة عن دور الادباء والمثقفين الثوريين فى تعبئة الجماهير . القى الدكتور عمر الجارم قصيدة بعنوان « جنودك ياجمال » . وقدم أدوار حنا سعد قصيدة « عودة الى القدس » والقى محمد السقا سكرتير نادى أدباء الدقهلية قصيدة « المثقفون والمعركة » . وتحدث الدكتور جوزيف نسيم عن اسرائيل كامتداد للحروب الصليبية وان اختلفت الاسماء ، ومقاومة المنصورة للغزاة الصليبيين .

الثقة بتراثنا وبطولاتنا :

وتكلم الاديب الفلسطينى صبحى طوقان عن معركة المصير وتحدث أحمد عثمان مفتش أول اللغة العربية بالمنصورة عن الضمانات التى يجب توافرها فى الاديب الثورى كما تحدث أيضا الدكتور شفيع سالم وحسنى الحفناوى ولويس شاروبيم وعبد الحفيظ حجازى ، فى الندوة التى أدارها محمد زيتون الامين العام للهيئة المحلية لرعاية الفنون والآداب بالاسكندرية ، وقد حدد موضوع الندوة على ضوء مفهوم الثقافة التى تعبر عن ارادة الشعب من أجل حياة كريمة ، وتحدث عن ضمانات النصر استنادا الى رصيدنا الثورى الضخم والايمان بالله والثقة بتراثنا ، وبطولاتنا فى المعارك التى خضناها .

اللحظة الحاسمة :

وكان عبد الفتاح على محافظ الدقهلية قد افتتح ندوة أدباء المنصورة والاسكندرية ، واشترك فى لقاء الادباء : محمد السيد عيد الرحمن أمين المكتب التنفيذى للاتحاد الاشتراكى بالمنصورة وعبد المنعم عبد ربه سكرتير عام محافظة الدقهلية .

وفى المساء قدمت فرقة المنصورة المسرحية أمام وفود الادباء مسرحية « رسالة الى جونسون » ، ومسرحية « اللحظة الحاسمة » . وقدمت فرقة المنصورة للفنون الشعبية عرضا من الرقصات المستوحاة من الفلكلور الراهنة . وتتقدم هذه الفرقة عروضها فى الاسكندرية فى الشهر القادم ، بدعوة من الهيئة المحلية لرعاية الفنون والآداب بالاسكندرية .

وافتتح محافظ الدقهلية أول معرض للفنون التشكيلية فى المنصورة . موضوع المعرض « معركة النضال » ويحتوى على ٤٤ لوحة .

فتحى الابيارى

٩ آلاف جنيه
اعانات للفنانين والادباء

وافق الدكتور نزيه ضيف وزير الخزانة على صرف مبلغ ٩ آلاف جنيه اعانات للفنانين والادباء ، بعد ان قدم له عبد العزيز وصفى وكيل وزارة الثقافة مذكرة بذلك . سيعقد هذا الاسبوع اجتماع لمجلس ادارة صندوق الاعانات لصرف الاعانات المستحقة فورا ..

الاطفال يشتركون
فى تخطيط برامجهم بالتليفزيون

الاطفال على اختلاف أعمارهم ، مدعوون لارسال مقترحاتهم وآرائهم فى البرامج التى يقدمها التليفزيون لهم ترسل المقترحات الى « مراقبة برامج الاطفال بالتليفزيون بماسبيرو بالقاهرة » سيتم تحقيق رغبات الاطفال والتخطيط الجديد لبرامج الاطفال الذى يجرى اعداده الان ..

أنا والنجوم
بقلم
جليل البندارى

من أهم الكتب التى قرأتها فى حياتى ذلك الكتاب الذى ألفه الدكتور أحمد عزت راجح — استاذ علم النفس بجامعة الاسكندرية وزميل الطفولة والشباب والذكريات ودرب القمح وحارة السادات !

والكتاب هو عن الامراض النفسية والعقلية — أسبابها وعلاجها وآثارها الاجتماعية — وبالرغم من انه قدمه باسلوب علمى ، فانى اتهمته اتهاما .. وفى الباب السادس يقول عزت راجح ان الخوف والغضب والخجل والانفعال ، معروفة عند العلماء بأنها حالة نفسية جسمية . اى حالة شعورية خاصة تقترن باضطرابات مختلفة تغشى الاجهزة الداخلية جميعا كالجهاز التنفسى والجهاز الهضمى والجهاز الدورى والعضل وغيرها من الاجهزة التى يهيمن عليها الجهاز العصبى المستقل !

وهو يقول ان اعراض المرض الجسمى كارتفاع درجة الحرارة أو انخفاض ضغط الدم أو تضخم القلب ، كلها تشير الى وجود اضطرابات جسمية ، والاعراض فى علم النفس تعبيرات رمزية متقنة عن حالات نفسية مضطربة ، فشلل الساق رمز للخوف ، والقاء اللوم على الناس عن كل حادثة تقع على الفرد رمز الى اثم مكبوت ، والخوف من الموت قد يكون تعبيرا رمزيا عن الخوف من الوحدة والفراق !

اذاعة

◎◎ البرنامج العام :

٦ صباحا : القرآن الكريم ٦٫٣٠ حديث دينى ٦٫٣٥ مناهج الصحف ٦٫٤٠ صباح الخير ٧ الاخبار ٧٫٢٠ طريق السلامة ٧٫٤٠ نحن معك ٨ الموجز ٨٫٠٥ اقوال الصحف ٨٫٢٠ التسعيرة ٨٫٣٠ كلمات على الطريق ٨٫٤٥ الاخبار الخفيفة ٩ الى ربات البيوت ٩٫٣٠ غنوة وحلوة ٩٫٤٠ اغانى ١٠ الموجز ١٠٫٠٥ طبيب العائلة ١٠٫٣٠ غناء ١٠٫٥٥ ١١ المناسبات والصيف ١٢ الموجز ١٢٫٠٥ اغانى ١٢٫٣٠ اخى المواطن ١٢٫٥١ اذان الظهر ١٢٫٥٥ غناء ٢ غيضا تشرق الشمس ٢٫١٥ أم كلثوم : صوت الوطن ٢٫٣٠ الاخبار ٣ حول الاسرة البيضاء ٤ المكن داير ٤٫١٠ منوعات ٥ الاخبار ٥٫١٥ تمثيلية مسلسلة ٥٫٣٠ الصحافة العربية ٦ العلم والحياة ٦٫٣٠ دنيا السياحة ٧ الموجز ٧٫٠٣ اذان المغرب ٧٫١٠ حياتى انت ٧٫٣٠ الصحافة العالمية ٧٫٥٥ رأى الدين ٨ القرآن الكريم ٨٫٣٠ الاخبار ٩٫١٥ مع الفلاح ٩٫٣٠ المائدة المستديرة ١٠ الموجز ١٠٫١٥ أم كلثوم : عودت عينى ١١ الاخبار ١١٫٣٠ تمثيلية السهرة ١٫٣٠ موجز الانباء

اغنيه سيد درويش ضيعت مستقبل حياتى بصوت زكريا احمد

تقدم اذاعة الشرق الاوسط برنامجا خاصا عن سيد درويش من ١٠ الى ١٢ مساء اليوم ، اعده جميل الباجورى ويقدمه محمد انور . تذاع فى البرنامج تسجيلات يغنى فيها عبد الوهاب والمطرب القديم حامد مرسى من الحان سيد درويش

◎◎ صوت العرب :

١٠ صباحا : اغانى ١٠٫١٥ قرأت لك ١٠٫٣٠ الموجز ١٠٫٣٥ اغانى ١١ نداء من القلب ١١٫٠٥ غناء ١٢ حوار مفتوح ١٢٫١٠ الحان من الشرق والغرب ١٢٫٣٠ مع العمال العرب ١٢٫٥٥ نداء من القلب ١٫١٠ يا عرب ١٫٣٠ كفاح العرب ٢٫١٠ رسالة ٢٫٣٠ اعادة حلقات : الباحث عن الحقيقة ٢٫٥٠ رسالة الكويت ٣ غناء ٣٫٣٠ الموجز ٣٫٣٥ منوعات ٤ ختام .

٥ مساء : اغانى ٥٫١٥ قرأت لك ٥٫٣٠ رسالة لبنان ٥٫٤٥ حلقات تمثيلية : طريق الى الجنة ٦ أمة العرب ٦٫٢٠ نداء من القلب ٦٫٣٠ الموجز ٦٫٣٥ اغانى ٦٫٥٠ رسائل اسلامية ٧ الخليج العربى ٧٫١٥ بترول العرب ٧٫٢٥ شارع الصحافة ٧٫٤٥ القرآن الكريم ٨ كفاح العرب ٨٫٥٠ حلقات تمثيلية : الباحث عن الحقيقة ٩٫٠٥ منوعات ٩٫١٥ الجنوب الثائر ٩٫٤٠ رسالة العراق ١٠ مع العمال العرب ١٠٫١٠ اغانى ١٠٫٣٠ كفاح العرب ١١ حوار مفتوح ١١٫١٠ الحان من الشرق والغرب ١١٫٣٠ رسالة المغرب ١١٫٤٠ باعرب ١٢ تمثيلية ((العنكبوت)) : قصة مصطفى محمود ١ موجز الانباء ١٫١٠ بقية التمثيلية ٢٫١٠ اغانى ٢٫٢٠ موجز الانباء ٢٫٢٥ المصحف المرتل

تليفزيون

◎◎ القناة (٥) :

٦ مساء : كتاب الله ٦٫١٥ الاخبار ٦٫٣٠ عرض البرامج ٦٫٣٥ الشباب ٧ الصحف ٧٫٣٠ حلقات تمثيلية : عدو البشر ٨ الاخبار ٨٫١٥ عالم الرياضة ٨٫٤٥ نافذة على العالم ٩ عصر العلم ٩٫٣٠ البساط السحرى ١٠ الاخبار ١٠٫١٥ التعليق على الانباء ١٠٫٣٠ حفل منوعات ١٢٫٢٥ القرآن الكريم ١٢٫٣٠ ختام .

دليل الصيانة والتليفزيون

شركة النصر للتليفزيون

مراكز الخدمة الفنية بالجمهورية

الكشف والاصلاح العادى ٦٠ قرشا قطع الغيار مضمونة ومحددة بقائمة اسعار الشركة

- القاهرة ت ٢٧٣٥١ — ٢٧٣٥٣
- مركز خدمة دوبريه ١٢ ش سليمان الحلبى (دوبريه سابقا) ت ٥٧٣٥٧
- مركز خدمة كمال الدين صلاح ٢٢ شارع كمال الدين صلاح جاردن سيتى ت ٢٠٦٣٤
- مركز خدمة شبرا ٣٦ ش شبرا ت ٧١٧٧٥
- مركز خدمة مصر الجديدة غرناطة (عمارة بكير) روكسى ت ٨٦١٨٨٥
- مركز خدمة حلوان والمعادى ش ٩ رقم ١٢١ ت ٣٧٤٩٢
- مركز خدمة بنها شارع الشهيد ندا ت ٢٣٠٢
- مركز خدمة كفرالشيخ ش صلاح سالم ت ٢٢٦٨
- اسكندرية خدمة منزلية اتصل بـ ٢٧٨٧٨
- مركز خدمة اسكندرية ٥٢ طريق الحرية ت ٢٧٢٧٩
- مركز خدمة رشدى ٢٠ ش احمد شوقى ت ٧٩٣٥٠
- مركز خدمة المحلة الكبرى ٢٣ شارع ٢٣ يوليو أمام مجلس قروى مدينه المحلة الكبرى ت ٣٠١٢
- مركز خدمة دمنهور ش الجمهورية بدمنهور ت ٢١٣٢
- مركز طنطا ١ ش أحمد ماهر ت ٥٣٥٥
- مركز دمياط ١ ش الوحدة العربية ت ٤٥٧٧
- المنصورة ٣ ش على باشا مبارك بتوريل ت ٥٥٨٦
- الزقازيق ٤ شارع القاضى ميدان الجلاء ت ٢٦١٣
- مركز خدمة الاسماعيلية ت ٣١٠٢
- بور سعيد ٧ ش سعد زغلول ت ٢٩٠٢
- السويس ٤ الاسكان المتوسط بالقريب ت ٢١٤٦
- شبين الكوم ش الجيش عمارة الاسكان المتوسط ت ٢٣٢٢
- الفيوم ٨ متوسط الاسكان بالحادقة ت ٢١٥٨
- بنى سويف ش صلاح سالم بجوار بريد الرماح ت ٢٩٣٩
- المنيا ٥١ ش الجيش ت ٤٤٨١
- مركز خدمة أسيوط تقاطع شارعى الجيش والنور ت ٣٢١٩
- مركز خدمة سوهاج لشارع النيل بجوار المنطقة التعليمية ت ٣٠٠٨
- أسوان ٤ ج أبطال التحرير والاسكان المتوسط ت ٢٥٤٧
- خصصت الشركة سيارات لنقل الجهاز من الباب للباب
- حافظ على بطاقة الضمان والرسام الموجود خلف التليفزيون
- تأكد من البطاقة الشخصية للقائم بالاصلاح

مركز نصر الليثى للتليفزيون
وجميع الاجهزة اللاسلكية ٣٥ دار الصناعة بالروضة
ت ٨٤٤٧٧٩ (اصلاح فى ٢٤ ساعة)

الكترو المهندس ياسين حافظ وشركاه
٥ ش شريف (أمام وزارة الاوقاف) ت ٤٦٦٦٨
الخدمة التليفزيونية والاجهزة الالكترونية

مراكز الخدمة والصيانة

المكتب الهندسى الصناعى المصرى
صيانة التليفزيون والراديو والريكوردر وتجديد واصلاح الثلاجات والاجهزة المنزلية ١٨ شارع هدى شعراوى
ت ٣١٠٩٢ - ٣١٦٥٨

المنيا : شركة شحاته أحمد على
١٨ شارع الجمهورية ت ٣٤٩٦

الجيزة ناشيونال اليكتريك
لاصلاح التليفزيون والادوات المنزلية
ت ٨٩٤٨١٦ و ٨٩٦٤٧٨

الاسكندرية
شركة أضواء المدينة باسبورتنج
صيانة التليفزيون بالمنازل ٢٠٥ شارع بور سعيد ٧٣٤٧٨ و ٧٨٨٢٠

الورشة الفنية الالكترونية (مكاوى زكى)
١١٩ ش شريف (الخديوى سابقا)
ت : ٢٥٦٨٦
خبراء فنيون لصيانة التليفزيون بالمنازل

التليفزيونجى
توزيع واصلاح خلال ٢٤ ساعة
٨٤٠١٨٨

شركة العامرى
لصيانة وتوزيع التليفزيون
١٧ عبد العزيز ت ٩٠١٢٤٩

تليفزيون الجارحى
ناصية قوبار والسلطان حسين
تليفون ٢٤٨٧٠ و ٢٥٤٦٢
اصلاح سريع بالمركز والمنزل

محلات النور بالزمالك
الياس سابا جيرائيل
لصيانة وتوزيع التليفزيون
القاهرة ٨٠٣٠٢١ اسيوط ٣٣٥

بيت الراديو والتليفزيون
اصلاح سريع بالمركز والمنزل
٢٦ ش مصر والسودان ت ٨٣٠٦٤٠
الدقى أمام وزارة الزراعة ت ٨٦٨٤٩٥

مصر الجديدة
مركز خدمه حامد
٤٢ شارع البارون ت ٨٦٦٣٦٤

شركة المشروعات الهندسية
لاعمال الصلب استيلكو مصر الجديدة
اصلاح بالمنازل والمراكز حتى نهاية الارسال
٧ عثمان بن عفان منطقة صلاح الدين
٧٦ الحجاز أمام مستشفى هليوبوليس
تليفون ٦٢١٥٩ و ٨٧٥٤٢

مركز التليفزيون الهندسى
خدمة بالمنزل والمركز
٣ شارع هارون الرشيد بمصر الجديدة
ت : ٨٧٣٠٢٠
جميع الاجهزة الالكترونية والعلمية

صوت القاهرة : مركز الخدمة والصيانة لأجهزة الجرامفون
٨٥ شارع عبد الخالق ثروت ت : ٩١٨٤٧٣ أمام ادارة بريد العتبة
خدمة مثالية — قطع غيار متوافرة بالضمان مجانا وباجور زهيدة خارج القاهرة

خدمات كاترون
شركة بنها للصناعات الالكترونية
مركز خدمة الراديو :
٤ شارع الشواربى بالقاهرة ت ٧٤٠٤٣
مركز خدمة التليفزيون :
عمارة رمسيس بميدان رمسيس بالقاهرة
قطع غيار متوافرة — خدمات سريعة ت : ٤٩٧٥٣

خدمات شاهر
من الباب للباب — اصلاح بالمنزل لنهاية الارسال
* التليفزيون * الراديو * الجرامفون بنك اب
* اصلاح جميع الماركات وجميع الاجهزة حتى المتعذر اصلاحه
خدمة ممتازة : مواعيد مضبوطة
لجميع الخدمات الفنية ت : ٧٧١١٧/٨ و ٧٨٩٥٠

دليل الاسكندرية

مطعم وحانات الاخلاص
ت ٢٣٥٧١ — ٢٤٤٣٤
٤٩ صفية زغلول

مطعم وحانات الوادى
خلف الغرفة التجارية ت ٢٥٢٤٩
كباب — طيور — اسماك
معاملة خاصة للعائلات

مطعم وحاتى رمسيس
٢٥ ش الغرفة التجارية
ت : ٣٦٥٩٤ — ٣٠٨٧١
كباب — طيور — اسماك

مطعم وكازينو درويش
٩ طريق الكورنيش — الابراهيمية
ت : ٧٩٠١٤ — ٧٤٨٤٦

ملاهى الصافيرى
٢٤ فرشا كيلو هريسة ممتازة

مطعم وكازينو نصار
بالكورنيش وشارع الغرفة التجارية
كباب — طيور — موزة نصار
ت : ٢٤٧٢٤ — ٢٥٣٧٠

مطاعم أباظه
باسبورتنج طريق الكورنيش ت ٧٢٤٧٢
وميدان المنشية ت : ٢٧٨٨٥
توصيل الطلبات للمنازل

مطعم وحاتى الشرق
ابو قريب ١٣ شارع البورصة القديمة
ت : ٢٣٦٦٨ — كباب — طيور — اسماك

ملهى سمير أملس السياحى
بالازاريطة ت ٢٥٢٥٧
يقدم
راقصة مصر الاولى
سوزى خيرى
مع المطرب الشعبى محمد طه

كازينو الاجلون ت ٣٦٦١٠
مطرب الاذاعة والتليفزيون هند علام
عملاقة الرقص نادية التلبانى —
الساحر بن على ابراهيم عباس واولاده —
فاتن شريف سهير

منتجع ومطاعم معز غلول
٣٣ سعد زغلول ت : ٢١٧٢٥
جاتوهات — تورتات — استعداد للحفلات
خبز خاص لمرضى السكر

فندق طلعت ت ٢٧٥٣٩
٢٠ شارع اسكندر الاكبر بالازاريطة
ملتقى العائلات والمصطاف

الدكتور عبد العزيز السيد يشرح : أسلوب العمل الجديد فى وزارة التربية

مناهج التعليم فى حاجة إلى تغيير شامل

التربية الناجحة تعتمد أولا على المعلم

أعِدُ المعلمين بأن أوفر لهم .. المستوى المادى اللائق

تحدث الدكتور عبد العزيز السيد وزير التربية عن المشاكل الحقيقية التي تواجه الوزارة ..شرح الوزير أسلوب العمل في الديوان العام والمناطق والمدارس وطالب بتنظيمه علي أساس جديد .. تكلم عن رسالة المعلم.. وتعديل المناهج .. ومجانية التعليم وأوضح الآراء المتضاربة حول نظرية الماء والهواء .. بالكم والكيف .. قال الوزير أن النظريتين متكاملتان ، أولاهما سياسية اجتماعية والثانية فنية تربوية .. وقال : اننا كنا نعاني قبل الثورة مشكلة الطبقية في التعليم .. وبعد الثورة نعاني مشكلة النجاح والتقدم ..

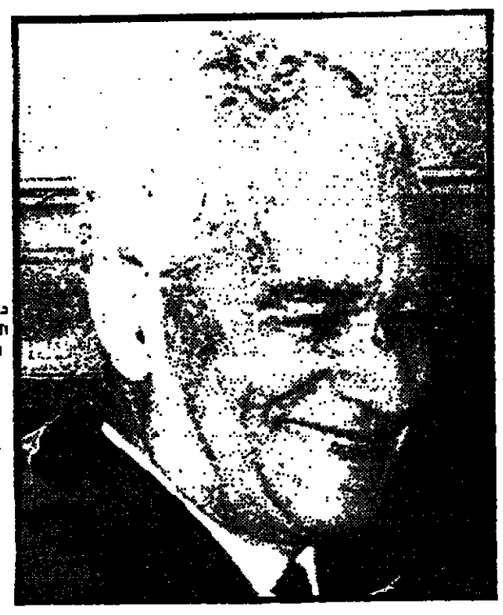

د. عبد العزيز السيد وزير التربية والتعليم

انتقد الوزير سياسة الوزارة نقدا ذاتيا ، وتحدث بصراحة تامة عن عصر العلم والتجارب والبحوث كما تحدث عما يصرف على التعليم وعائده وعلى من يقع المسئولية اذا كان العائد لا يوازى الجهد والمال الذى يصرف عليه ..

المستوى التعليمي

قال : ان الجميع يوافقوننى فى الرأى بالملاحظ أن المستويات ليست مرضية تساءل : هل تقع المسئولية على الاباء أم على المعلمين .. أم على نظام النقل الآلى فى المدرسة الابتدائية .. ثم كثرة العدد فى الفصول .. وقال ان الاسباب كثيرة ولكن المسئولية الاولى تقع على المعلم .. المعلم هو المحور الاول والاخير للمدرسة للعملية التربوية الناجحة ..

قال : ان ايمانى الذى لا يتزعزع فى رسالة المعلم يجعلنى أومن بان اقيم مدرسة فى الخلاء بمعلم له مقومات اربع هى : علمه وفنه وضميره وخلقه دون معونة أخرى لابد أن ينجح فى رسالته

صفات المعلم الناجح

قال الوزير : ان كل العيوب والنقص الملاشى أمام المعلم الذى له هذه الصفات الاربع .. قد يكون هناك من الاسباب التى ذكرتها ما يؤثر فى العملية التعليمية والتربوية ، ولكن اعتقادى ايمانى برجال التعليم يجعلنى أقول ان كل نقص يداوى اذا كان المعلمون انفسهم يبذلون جهدا وعناية أكبر .

وقال : انى لا أتهم المعلمين بالتقصير لكن أطلب منهم المزيد لا فى المرحلة الابتدائية وحدها ولكن فى جميع المراحل

واستطرد الوزير يقول : انى أكره الرقابة على المعلمين .. كما أكره أن يأتى رئيس على مرءوسيه .. فالمفتش ينتقد من المعلم كما أن المعلم يستفيد من المفتش .. نريد أن نكون أخوة صادقة فى وحدة مع التنوع تجمعنا رسالة التعليم . ليس هناك واحد فقط يستطيع أن يصلح ولكن يجب أن يشترك المعلم فى عملية الاصلاح ..

قال الوزير : ان نهضة الامم لا تقاس بواجهات المبانى التى قد تحمل وراءها زيفا ، ولكن اذا أردت أن تحكم على تقدم اية أمة فيجب أن تزور مدارسها لانها لا تقبل الزيف .. فنحن اذا نظرنا لحاضرنا ومستقبلنا نشعر بكثير من الاطمئنان على تقدمنا من خلال خمسة عشر عاما قضيناها بعد الثورة .. فقد سبقنا الكثير من الدول فى المجال التعليمى حيث عممت المجانية وقضينا على الازدواج والطبقية فى التعليم وجعلنا مبدأ تكافؤ الفرص هو السائد بين جميع المواطنين .. ولهذا أصبحت رسالة المعلم خطيرة .. فالمعلم بفنه وعلمه وضميره وخلقه يكيف نفسه بمواقف جديدة كل يوم أثناء مناقشته لتلاميذه .. فخطورة رسالة المعلم تجعلنى أطلب منه مزيدا من الجهد وان كنت لا أتهمه بالتقصير فيه .. فكل مثل حى يأتى على أيدى المعلمين ..

مسئولية الوزارة

وتحدث الوزير عن مسئولية الوزارة قبل المعلمين فقال : اننى سأعمل من جانبى وأبذل كل جهدى لاوفر للمعلم راحته واستقراره وأكفل له من الموارد المادية مايجعله لايقل عن زملائه فى الوزارات الاخرى.. أما قيمته الاجتماعية فيستمدها من عمله ورسالته الخطيرة التى يقوم بها ..

بابي مفتوح للجميع

وقال ان بابى مفتوح لكل معلم فى الدولة وليس هناك أى حاجز بينى وبين رجال التعليم .. فانا على استعداد لبحث كل اقتراح يأتينى من المعلمين فى كل المستويات .. كما أنى على استعداد لبحث أى شكوى أو مظلمة من رجل التعليم وأحققها بنفسى لاضع الحق فى نصابه .

وتساءل الدكتور عبد العزيز السيد عن مصير التجارب والابحاث الماضية؟ وأجاب .. اننا لانقيم تجاربنا وابحاثنا التى نقوم بها .. فكل مرحلة تمر فى التجربة والبحث نتركها ولا نتتبعها وهذه صعبة يجب ان نتخلى عنها .. فالتجارب والابحاث لها قيمتها فى كل اصلاح

وقال الوزير : ان مشاكل الوزارة كثيرة ومتعددة.. منها اتساع المدارس وتكاليفها والادارة ينبغى أن تختلف عن الماضى وتبسيط الاجراءات والارتباط بالبيئة والمرونة الكافية فى كل المشاكل وكذلك ينبغى أن تعمل على تغيير المعايير التى نحكم بها على عمل المعلم

كتب الحديث

أحمد على

وتحدث الوزير عن اعداد المعلم فقال ان اعداد المعلم يحتاج الى التحول الاجتماعى أكثر منه احتياجا لمنهج .. مجتمع الثورة نفسها ويجب أن يكون هناك تغيير أساسى فى سياسة اعداد المعلم ..

استقرار المعلمين

وتساءل الوزير عن الدافع الى الحاح المعلم فى ترقيته أو نقله من مرحلة الى أخرى .. فالمعلم فى المرحلة الابتدائية يطلب اتاحة الفرصة له ونقله الى الاعدادى وزميله فى المدرسة الاعدادية يطلب نقله للثانوى وهكذا ..؟!

وأجاب الوزير .. من قال معلم الابتدائى أقل من زميله فى المرحلة الثانوية أو الاعدادية فلا بد لنا من طريقة نقضى بها على عدم الاستقرار المعلم وقلقه ..

تعديل المناهج

وتحدث الدكتور عبد العزيز السيد عن المناهج الدراسية وقال ان الميثاق عندما صدر فى عام ١٩٦٢ نص على تعديل نظم التعليم بجعله فى خدمة المجتمع .. وقال : ان المناهج الحالية لاتصلح الا بالتغيير الكلى وجعلها مرنة والقضاء على التناقض الموجود ، وليس التعديل الذى نص عليه الميثاق هو نقل باب من منهج مادة الى باب آخر ، انما التعديل يجب أن يكون على أساس التجريب وتكون رسالة المدرسة كلها بمراحلها المختلفة تؤدى فى النهاية الى خلق المواطن الصالح .. وقال اننى الاحظ أننا فكرنا فى تعديل المناهج بطريقة قديمة فى الاصلاح ويجب أن نغير هذه الطريقة فى أسلوب العمل لكل اصلاح فى المستقبل .

وتكلم الوزير عن النجاح والرسوب فى المدارس وقال يجب أن تكون لدينا خطة واضحة لتحديد الهدف من كل مرحلة تعليمية فليس التعليم هدفا للقبول بعد نهاية مرحلة الى مرحلة أخرى .

وطالب الوزير أن يشترك كل عامل ومهتم بشؤون التعليم فى تقديم مالديه من اقتراحات تكون مجالا للبحث .. والدراسة فى رفع المستويات وتعديل المناهج والنظم والادارة .. وقال ان الناحية الفنية والادارية فى مرفق التعليم يجب أن تسير معا ولا تطغى ناحية على أخرى سواء كان ذلك فى الديوان العام أو فى المناطق . كما طالب الوزير باقتراح النظم التى تؤدى الى تيسير العمل وتبسيطه مع ايجاد المرونة الكافية فى البت فى مشاكل الناس دون تعقيد

– واختتم الدكتور عبد العزيز السيد حديثه الذى القاه فى الندوة التى أقامتها رابطة خريجى معاهد التربية وافتتح بها الموسم الثقافى فى الرابطة والتى حضرها عدد كبير من القادة فى وزارة التربية وقال :

انى مشغول جدا فى الوقت الحاضر بمسألة هامة بجانب المشاكل التى اثرتها هى راحة المعلمين فى عملهم وتوفير الاماكن لابناء المواطنين مدارسهم بما يتمشى مع مبدأ تكافؤ الفرص لهم .. واكرر القول بان بابى مفتوح للجميع ومستعد ان أستمع لكل شكوى أو أى اقتراح من أى معلم أو مواطن .

بعد أيام يبدأ العام الدراسي الجديد .. فكيف نيسر للمدرسة أداء رسالتها في المجتمع الاشتراكي .. وما هو وضعها كوحدة سياسية وتربوية واجتماعية بين التنظيمات المختلفة للجنة العشرين واللجنة النقابية ومنظمة الشباب واتحاد الطلاب ومجلس الآباء والفتوة ..!

تحويل المدارس إلى مراكز للإشعاع السياسى

الخطة الجديدة يبدأ تنفيذها فى العام الدراسى الحالى

كتب جلال عبد الباري

تدرس أمانة القاهرة خطة لتحويل المدارس الي مراكز للاشعاع السياسي . قررت الامانة تشكيل لجنة للتربية والتعليم من أعضاء المكتب التنفيذي للعاصمة لهذا الغرض تضم شوقى عبد الناصر الامين المساعد للعاصمة واختير السيد يوسف مقررا لها .. تهدف الخطة الي توحيد جهود الانشطة المختلفة داخل أسوار المدرسة في هيئة واحدة يقوم ناظر المدرسة بتوجيهها لخدمة الطلاب .

ويجرى الآن حصر لجميع المدارس الثانوية والاعدادية ولنظارها واقسام التعليم الابتدائى ومفتشيها وتصنيفها جغرافيا على الاقسام . كما يجرى تصنيف النظار والمفتشين فى مستوياتهم المتعددة من حيث استعدادهم لقيادة العمل السياسى بالمدرسة ووعيهم بالاحداث والمفاهيم السياسية والاشتراكية . وستعقد دورات سياسية لبعضهم تمهيدا لاختيار قيادات وحدات العمل السياسى بالمدارس .

ندوات سياسية

ستبدأ اللجنة التى شكلت منذ أيام يعقد ثلاث ندوات فى الاسبوع السابق لافتتاح الدراسة .. سيحضر هذه الندوات اعضاء اللجنة وأمناء الكاتب التنفيذية لاقسام العاصمة ..

ستبدأ الندوة الاولى يوم السبت القادم وسيحضرها نظار المدارس الثانوية وما فى مستواها .. وستعقد الندوة الثانية يوم الثلاثاء ١٩ سبتمبر ويحضرها نظار المدارس الاعدادية .. وتعقد الثالثة يوم الاربعاء ٢٠ سبتمبر ويحضرها مفتشو الاقسام التعليمية .

أين وضع المدرسة

وصرح مسئول بامانة القاهرة بأن فكرة تشكيل اللجنة نبعت أساسا من أن العام الدراسى الجديد على الابواب .. ومن أن كلمة المدرس الواحد تدخل يوميا حوالى ١٥٠ منزلا . ومن أن وضع المدرسة الراهن يجعلها مشتتة بين تنظيمات مختلفة تزدحم بقيادات لا حصر لها يضيع فى زحمتها ولاء الطلبة والطالبات .

فكيف نيسر للمدرسة اداء رسالتها المتكاملة فى المجتمع الاشتراكي وما هو وضعها بين التنظيمات المختلفة للجنة العشرين واللجنة النقابية ومنظمة الشباب واتحاد الطلاب ومجلس الآباء والفتوة . وكيف يمكن ربط المدرسة كوحدة تربى الاجيال فى جميع المجالات ومن فيها من مدرسين وعاملين وطلاب بالتنظيم السياسى ، خصوصا انه حتى الان لم تتبلور بعد الوحدة السياسية فى المدرسة .

من اجل هذا تم تشكيل لجنة التربية والتعليم بامانة العاصمة .. وقد أجمعت فى أول اجتماع لها على أن المدرسة يجب ان تكون بها قيادة واحدة لتنسيق النشاط السياسى والتربوى والاجتماعى داخلها.. علاوة على أن توحيد القيادة يحدد المسئولية ويدفع الانتاج والعمل فى جميع هذه المجالات . وان التضارب بينها سواء فى التعليمات أو فى الوان النشاط لا يحقق الوحدة المتكاملة ، ولا ييسر أداء المدرسة لرسالتها ..

وأما بالنسبة لتدعيم الربط بين منظمة الشباب بالمدرسة واتحاد الطلاب فانه سيتم اختيار أعضاء منظمة الشباب كأعضاء فى اتحاد الطلاب لتكون هناك وحدة فكر ووحدة اتجاه وعمل ، خصوصا ان مجال النشاط هم الطلاب انفسهم .

السيد يوسف

المدرسة والتنظيم السياسى

وعلمت (الاخبار) انه تجرى الآن دراسات حول ربط المدرسة كوحدة سياسية بالتنظيم السياسى للاتحاد الاشتراكى على مستوى الاقسام .. وربط كل من يزاول نشاطا داخلها من الطلاب والاساتذة والعاملين والآباء بأهداف النظام ودفع نشاطهم ليشع فى البيئة عن طريق الطلاب واتصالهم بأهلهم وأصدقائهم وعن طريق المدرسين باتصالهم بالطلاب وأولياء الامور .

لجنة لكل مدرسة

ومن المنتظر ان تنتهى أمانة القاهرة من تشكيل الجماعات القيادية بالمدارس فموعد اقصاه بدء نوفمبر القادم ، وستضم كل لجنة مدرسة من ١٠ الى ١٥ عضوا يمثلون العناصر التى تعمل فى المدارس والعاملين ومجالس الآباء وسيمثل الطلاب فيها مقرر منظمة الشباب والمقرر والمقرر المساعد لاتحاد الطلاب . كما سيتم متابعة وتقييم هؤلاء الاعضاء وتطوير تشكيل الجماعة باستمرار بضم عناصر جديدة اليها .. وسيكون تشكيل هذه اللجان المدرسية لمدة عام دراسى واحد .

وعلمت (الاخبار) أن الاساس فى اختيار اعضاء جماعة المدرسة هو المثل الصالح فى الايمان بالثورة والتاريخ السياسى السليم والوفاء للعمل والتفانى فيه وزيادة الانتاج والشخصية القوية المتكاملة والخلق الكريم والتفاعل مع التنظيم السياسى والاسرة المدرسية .

الطريقة الجديدة لتحصيل رسوم استهلاك الكهرباء يفتح الكشك للجمهور الساعة ١٢ الى الساعة السادسة

كشف التحصيل

زينب محمود
التحصيل عن طريق البنك

سلوى ابراهيم
المحصل يذهب آخر الشهر

هل تنتهى مشاكل الجماهير مع مصلحة الكهرباء وتختفى متاعب الموصلين

كشك التحصيل ... تجربة جديدة

بدأت فى الدقى والجيزة وامبابة لتحصيل رسوم استهلاك الكهرباء

كتب سيد الجبرتى :

بدأت هذا الشهر تجربة جديدة لتحصيل رسوم استهلاك الكهرباء لسكان القاهرة ... تم انشاء ١٢ كشكا للتحصيل على سبيل التجربة فى مناطق امبابة والدقى والجيزة .. سيقوم المحصل العادى بالمرور مرة واحدة فقط على المشتركين لتحصيل قيمة الاستهلاك .. فى حاله عدم السداد للمحصل سيترك للمشترك اخطارا فى منزله للسداد فى مركز التحصيل خلال ١٠ ايام بدون أية زيادة على قيمه الاستهلاك .

كشك التحصيل مفتوح للجمهور من الثانية عشر ظهرا حتى السادسة مساء مراعاة لعمل الموظفين وتخفيفا للضغط على مركز التحصيل .. عند انتهاء مهلة الـ ١٠ ايام ترفع مؤسسة الكهرباء العداد الذى لم يسدد قيمة الاستهلاك .. من يرغب اعادة التيار الكهربائى من المشتركين عليه ان يدفع ٥٧ قرشا مقابل اعادة تركيب العداد وذلك خلال الـ ٥ ايام التالية لتاريخ انتهاء مهلة التحصيل .. بعد انتهاء الخمسة ايام يعتبر العقد المبرم بين المستهلك والمؤسسة ملغيا . ستعمم تجربة كشك التحصيل خلال ٤ اشهر فى جميع انحاء القاهرة .

مع ارتفاع مستوى المعيشة فى بلدنا .. ازداد عدد المستهلكين للتيار الكهربائى وزاد بالتالى عبء تحصيل قيمة الاستهلاك

وكان البحث دائما جاريا حول اكتشاف طريقة جديدة للتحصيل بعد تضخم عدد المشتركين كان آخرها التحصيل عن طريق البنك بدفع متوسط قيمة الاستهلاك مع عملية تسوية للحساب كل ٣ أشهر ... ولم تنجح هذه الطريقة فى القضاء على متاعب الجمهور .. تمت عدة لقاءات بين المسئولين فى المؤسسة وجمهور المستهلكين للتيار الكهربائى للبحث عن طريقة تيسر للمستهلك دفع القيمة وتوفر على المؤسسة بذل الجهد فى التحصيل ولا تضيع على الدولة رسوم الاستهلاك الكهربائى .

عندما يعمل الزوج والزوجة ..

كانت متاعب المشتركين لها اكثر من وجه تبدو فى أحاديث الناس الذين جاءوا يتزاحمون على شبابيك السداد فى فروع المؤسسة .. وهذه عينة من متاعب الناس ..

محمد العيسوى
المشرف على التجربة الجديدة

● سلوى عطيه ابراهيم طالبة بكلية التجارة ومن حى المنيل

قالت .. انها تضطر الى الحضور الى الفرع لدفع قيمة الاستهلاك كل شهر – والفرع موجود بحى السيدة زينب .. لان المحصل يحضر فى أغلب الاوقات فى آخر الشهر للمطالبة بقيمة الاستهلاك . وفى أغلب الاحيان تعتذر عن الدفع .. وفى كل مرة أضطر للذهاب الى فرع المؤسسة بالسيدة زينب لاقف فى طابور طويل لدفع قيمة الايصال .

● زينب محمد توفيق صاحبة محل فى جاردن سيتى تتعامل مع المصلحة عن طريق الدفع فى البنك.. وتشكو من هذه الطريقة فى السداد.. انها تدفع كل شهر متوسط استهلاك يتراوح بين ٦٠٥ جنيهات وعند تسوية الحساب بعد ٣ أشهر تفاجأ بدفع فرق لا يقل عن ١٢ جنيها ثم يعدل متوسط الاستهلاك وتفاجأ بعد ٣ أشهر بدفع ١٢ جنيها ..

● حسن دوبالة فى سكرتارية الامانة العامة للاتحاد الاشتراكى ومن حى الجمالية يقول ان النظام الحالى يلزم المحصل بالمرور مرتين .. يترك المحصل فى المرة الاولى ورقة تحدد الموعد التالى للحضور وفى الموعد المحدد لا يصل المحصل ويفاجأ بوصول خطاب مستعجل بالانذار بقطع التيار الكهربائى .

● عبد الخالق متى مطبعجى بالازهر .. يقول حتى الخطابات المستعجلة لا تصل الى المستهلك .. ويفاجأ الشخص بفرقة وقع العداد

وهذه حقيقة يعترف بها محمد مصطفى مفتش فرع شمال القاهرة بمؤسسة الكهرباء فهناك شكاوى عديدة من عدم وصول خطابات انذار بقطع التيار الكهربائى وتبلغ نتيجة لذلك نسبة قطع التيار ١٠٪ من عدد المشتركين .. وترتفع فى الاحياء التى يسكنها الطلبة والأسر التى يعمل فيها الزوجان .

والمصلحة معذورة .. والمحصلون مساكين ..

المحصلون .. اشتكوا

تعدد المشتركين فى ارتفاع مستمر لا يتناسب مع طاقة المؤسسة فى التحصيل ..

وعلى سبيل المثال ، فى فرع الدقى يبلغ عدد المشتركين ٨١ الف مشترك ويبلغ عدد المحصلين الذين يقومون بتحصيل قيمة الاستهلاك ٢٠ محصلا .. أى مطلوب من كل محصل أن يقوم بتحصيل قيمة الاستهلاك لاكثر من ٤ الاف مشترك ..

والنتيجة ..

يقول محصل .. انه يضطر الى عدم المرور للمرة الثانية ويكتفى بالمرور مرة واحدة كما تقضى التعليمات حتى يغطى العدد المطلوب منه .

ويقول محصل ثان انه يضطر لتوزيع المرور قبل أول الشهر وبعده وطبيعى الا يجد عند المشترك الاستعداد للدفع فيضطر لارسال الانذار بقطع التيار ..

ويقول محصل ثالث : هل تنتظر من محصل يمر على أكثر من ٤ الاف مشترك يسكنون فى المتوسط فى ٤٠٠ منزل .. ومطلوب منه أن يصعد الى كل شقة سواء اكانت فى البدروم أو على السطح وسواء وجد المصعد أم لم يوجد .. ان مثل هذا النظام من التحصيل لا يمكن ان يرضى لا المستهلك ولا المحصل

وكان لابد من البحث عن طريقة جديدة ..

وبدأت تجربة ((كشك التحصيل)) مع بداية هذا الشهر فى منطقة الدقى والجيزة وامبابة .

ويقول محمد عسوى مدير فرع المؤسسة بمنطقة الدقى والمشرف على التجربة :

× مع بداية شهر سبتمبر بدأت تجربة نظام مراكز التحصيل . ثم ونسع ١٢ كشكا فى مناطق الدقى والجيزة وامبابة .. روعى فى الاماكن التى اختيرت لموقع الكشك كثافة السكان واتساع المنطقة ونسبة السداد .. يخدم كل كشك عددا من المشتركين يتراوح بين ٧ الاف مشترك و ٣ الاف ..

× مواعيد عمل هذه المراكز بين الساعة الثانية عشر ظهرا والساعة السادسة مساء روعى فى هذه المواعيد الا تسبب فى خروج الموظف أو الموظفة من عملها لسداد قيمة الاستهلاك .. كما روعى فى امتدادها الا تحدث ضغطا على المركز أثناء عملية التحصيل ..

× ويقول مدير الفرع ان كل مواطن مطالب بابداء رأيه فى طريقة التحصيل الجديدة لتكون ملاحظات المواطنين محل الاعتبار أولا بأول وان المشتركين فى المناطق التى تم وضع الاكشاك فيها بدأوا يتقبلون الاسلوب الجديد فى التحصيل وارتفعت نسبة السداد فى الايصالات المرتدة .. ان النظام الجديد جاء نتيجة لدراسة شكاوى المشتركين من الانظمة القائمة فى التحصيل وبعد دراسة طويلة قامت بها مؤسسة الكهرباء ..

ويقول محمد مصطفى مفتش فرع شمال القاهرة .. ان مؤسسة الكهرباء خصصت جهازا فنيا لدراسة التجربة وتقييمها على الطبيعة ودراسة وجهة نظر المشتركين فاذا ثبتت صلاحيتها فسيتم تعميمها فى انحاء العاصمة لتتخلص العاصمة من نظام عتيق فى تحصيل قيمة التيار الكهربائى ..

وبقيت مشكلة الكشافين .. وهم طائفة الموظفين المكلفين بالكشف عن العدادات لمعرفة كمية الاستهلاك .. فلماذا لا تخصص فترة بعد الظهر موعدا للمرور .. فيستريح المستهلك ويستريح الموظف وتستريح المصلحة من قطع التيار الكهربائى واعادته مرة ثانية وتحصل الدولة على حقها من رسوم ..

شركة فنادق وجه قبلى

بيع كبير بالمزاد الثلاثاء ١٩ سبتمبر ١٢ ظهرا

أولا : بفندق الأقصر بالأقصر

٢٠٨ سجادة - ٥٢٦ سرير ودواليب وترابيزات وتسريحات وخوابيات
٤٩٥ مكاتب وطاولات وشوك - ١٣ مروحة - كاوتش - ٢ بوجية
صواني - أدوات حديد - وخلفات أخرى عديدة -

ثانيا : بفندق كتراكت بأسوان

١٦ ثلاجة ايطالي ١٠ قدم - ٥ بوتاجاز مسطح - ٤ بوتاجاز
٤ شعوبة بالفرن - ١٦٠٣ تراجة بيد مصري وايطالي -
٢٣١ كرسي خيزران - ١٠٤ ترابيزة وسلل وسراير وخلافه
٢ مركب شراعي بحالة جيدة وكميات ماكولات محفوظة طازجة

المعاينة فى المواعيد الرسمية بالفندقين والبيع بفندق كتراكت بأسوان

١٠٠ جنيه تأمين دخول المزاد

الخبير خامس خزام

استعلامات ٥٩٧٠١

كمال وسعيد قنوي

معلنات عامة

ابتداء من ١٦ سبتمبر

مؤسسة الطيران العربية المتحدة

تستأنف رحلاتها الجوية

الى لندن

أيام السبت الثلاثاء الخميس

لكافة الاستعلامات وحجز الأماكن اتصلوا بمكاتب المؤسسة

شارع عبد الخالق ت ٩٩٥٢٤٤ / طلعت حرب ت ٩٢٠٨٣٥

فندق هيلتون ت ٨١٤٣٢٠ / مصر الجديدة ت ٥٢٤٩٥٣-٣

مكتب الأوبرا ت ٩١٨٤٢٢ / أو مكاتب السياحة المعتمدة

قها

شركة النصر للأغذية المحفوظة

إحدى شركات المؤسسة المصرية العامة للصناعات الغذائية

- تعلن الشركة لمقاولى القطاع العام والخاص عن عملية صيانة وترميم عنبر الصناعة وعنبر تحضير الخضار بمصنعها بقرية صوافطة القليوبية .
- تقدم العطاءات للشركة بمقرها ٣٠ شارع عبد الخالق ثروت بالقاهرة حتى ظهر يوم الاثنين الموافق ٢٥ سبتمبر سنة ١٩٦٧ ولا يلتفت الى أى عطاء يرد بعد هذا الميعاد . وعلى مقدمى العطاءات معاينة الاعمال على الطبيعة
- يمكن الحصول على عقد ومواصفات الاعمال وجداول الكميات والرسومات من مقر الشركة المذكور نظير مبلغ ٥٠٠ خمسة جنيهات .
- المدة المحددة لانتهاء العملية شهر واحد اعتبارا من أول اكتوبر ١٩٦٧
- يرفق بالعطاء تأمين ابتدائى ٥٪ (خمسة فى المائة) من قيمة العطاء يزاد الى ١٠٪ بعد رسو العطاء .
- تفتح العطاءات بمقر الشركة ظهر يوم ٢٥ سبتمبر سنة ١٩٦٧ .

الشركة المصرية للمعدات الكهربائية

إحدى شركات المؤسسة المصرية العامة للتجارة الخارجية

إعلان

الى تجار البطاريات الجافة المعتمدين وتجار الخردوات والراديو والكهرباء بمحافظة القاهرة

بناء على تعليمات وزارة التموين

الرجا التوجه الى قسم البطاريات ٩ شارع البورصة بالتوفيقية لاستلام الحصص المخصصة لهم من البطاريات الجافة عن شهر سبتمبر ١٩٦٧ وذلك فى خلال أسبوعين من تاريخ نشر هذا الاعلان .

هكذا استمر الكحل

مواقيت الصلاة

المواقيت :	ظهر	عصر	مغرب		
	ق ت	ق ت	ق ت		
القاهرة :	١١د٥١	٤د٢١	٧د٠٣		
المواقيت :	عشاء	فجر	شروق		
	ق ت	ق ت	ق ت		
القاهرة :	٨د٢١	٥د١٠	٦د٣٨		

« عن ابن عمر رضى الله عنهما عن رسول الله صلى الله عليه وسلم انه قال : ان لله عبادا يختصهم بالنعم لمنافع العباد ، فمن يخل بتلك المنافع عن العباد ، نقلها الله عنه وحولها الى غيره . وقال عليه الصلاة والسلام : ما ذئبان ضاريان ، وفى رواية جائعان ، ارسلا فى غنم ، باكثر افسادا فيها من حب المال والجاه ، فى دين الرجل المسلم »

« المتوكل »

الجو اليوم

معتدل ..

طقس صيفى لطيف على الساحل الشمالى .. معتدل على الوجه البحرى والقاهرة مع رياح اغلبها شمالية بين الخفيفة والمعتدلة .. وتظهر بعض السحب المنخفضة والمتوسطة اثناء النهار ..

اما فى الصعيد فالطقس عادى فى الشمال حار فى الجنوب والرياح اغلبها شمالية خفيفة الى معتدلة والسماء صحو بوجه عام ..

اقصى درجات الحرارة

	العظمى امس اليوم	الصغرى امس اليوم
القاهرة	٣٤	٢٣
الاسكندرية	٣١	٢٠
مطروح	٢٨	١٨
سيوه	٣٨	٢٠
الغردقة	٣٣	٢٥
بورسعيد	—	٢٠
المنيا	٣٥	٣٤
اسيوط	٣٥	٣٥
الاقصر	٤٠	٣٨
اسوان	٣٨	٣٩

شركة إسطوانات صوت القاهرة

تقدم الصوت الجميل المطرب العربي

شريفة فاضل

فى أحدث أغانيها

يا أبو الهدب يا قصير

لو تقرش لى المرض خم

يا دى الجمع

سألونى عليك

تباع بمعارض شالص

وجميع محلات الاسطوانات بمصر والخارج

اسعار الذهب

بمحلات

أحمد ومحمود السرجانى

وشركاهم شركة توصية بالاسهم

خلف : امين ونور السرجانى

الجنيه	٧٥٠
جرام عيار ٢١	٨٧
جرام عيار ١٨	٧٥

الأخبار

اليوم

الدول الافريقية والعدوان الاسرائيلى

عرضت الجمهورية العربية المتحدة قضية العدوان الاسرائيلى على اراضيها امام مؤتمر القمة الافريقى المنعقد فى كينشاسا دون ان تطلب اليه اصدار توصية او قرار رغبة فى انجاح المؤتمر وتفاديا للدخول فى تفصيلات ودقائق تتعلق بمشكلتها الحالية . وكان لا بد من احاطة المؤتمر علما بهذا العدوان بحيثياته عدوانا على بلد افريقى يقع مناقضا لكل المواثيق ويعمل فى طياته تهديدا مباشرا او غير مباشر لكل بلد افريقى .

وقد المح التقرير الذى القاه السيد محمد فائق وزير الارشاد ورئيس وفد الجمهورية العربية المتحدة امام المؤتمر الى قرب عقد الجمعية العامة للنظر فى هذا العدوان ، راجيا ان تتخذ الدول الافريقية موقفا عادلا يتفق مع المبادىء السامية التى تضمنها ميثاق منظمة الوحدة الافريقية .

والواقع ان بعض الدول الافريقية صوتت فى اثناء انعقاد الجمعية العامة فى دورتها الطارئة الى جانب المشروع اللاتينى وهو المشروع الذى ايد وجهة النظر الاستعمارية والصهيونية ، مخالفة بذلك ميثاق المنظمة الافريقية وخارجة على التضامن الافريقى الذى يعد الاساس الاول لوجود المنظمة وقد فسر السيد فائق هذا الموقف بان هذه الدول وقعت فى شرك الدعاية الصهيونية ((التى صورت اسرائيل ، بغير حق ، على انها دولة صغيرة تدافع عن بقائها وامنها)) .

⊙❖⊙

ولا شك ان تطور القارة الافريقية وتحررها واستكمال دولها التى لم تبلغ مرحلة الاستقلال لشخصيتها المستقلة ، كل اولئك لا يتأتى الا باضعاف الامبريالية والقضاء عليها ، ومن الوسائل الفعالة لتحقيق هذا الغرض ان يكون تماسك الدول الافريقية وتضامنها تاما لا منفذ فيه لاحد ، والمجال الطبيعى لظهور هذا التضامن هو الامم المتحدة حيث تشكل مجموعة الدول الافريقية كتلة لها قيمتها تبلغ فى العدد ٣٨ دولة .

والامبريالية التى تغزو القارة تلبس اشكالا متعددة ، وتحاول التسلل اليها بصور مختلفة ، بعضها بتقديم الخبراء والمعاونات الاقتصادية والمالية ، وبعضها الاخر التخفى وراء دولة كاسرائيل تتسلل الى داخل القارة وهى فى الظاهر دولة صغيرة ليس لها مطامع اقليمية او توسعية ، بينما هى فى الواقع تعمل لحساب الامبريالية العالمية . وقد وضح الرباط القوى بين اسرائيل وبين الامبريالية العالمية منذ تم العدوان على البلاد العربية ، فقد اتخذت الدول الاستعمارية الكبرى منذ اللحظة الاولى موقف المساندة لاسرائيل بكل انواع المساندة ، سواء وقت الغزو او وقت المعركة السياسية فى الامم المتحدة ، بينما كان العدوان الاسرائيلى واضحا ، فقد عجز مجلس الامن كما عجزت الجمعية العامة عن اصدار قرار بادانته ، لان الدول الاستعمارية وقفت ضد هذا القرار ، سواء بنفسها او بمساعدة اعوانها وتوابعها

⊙❖⊙

ومن سوء الحظ ان بعض الدول الافريقية صدقت هذه الدعاية ، ولكن لعلها وضحت الحقائق بصورة كافية ان تعود عن مساندة اسرائيل مدركة حقيقتها وهى انها ليست الا اداة فى يد الاستعمار والامبريالية .

ان اسرائيل عدوة لدول افريقيا الجديدة بنفس القدر الذى تعاديها به الدول الاستعمارية ، وما الثوب الذى ترتديه الا غطاء تستر به هذه الحقيقة ..

اندیرا غاندى تزور القاهرة فى الشهر القادم

دلهى : ى.ب.ا : ستقوم السيدة انديرا غاندى رئيسة وزراء الهند بزيارة للقاهرة وبلغراد اثناء جولتها فى دول اوربا الشرقية فى الشهر القادم .

اعلن ذلك رسميا فى دلهى امس . ما زال موعد زيارتها لكل من مصر ويوغوسلافيا وبلغاريا ورومانيا وبولندا موضع بحث بالطرق الدبلوماسية .

وزير الصحه يزور القليوبية والبحيرة اليوم

يزور الدكتور محمد النبوى المهندس وزير الصحة اليوم محافظتى القليوبية والبحيرة . ويتفقد فى بنها المستشفى العام الجديد الذى تقرر افتتاحه فى اول الشهر القادم . وتكلف ٧٥٠ الف جنيه ويضم ٤٠٠ سرير . كذلك يزور المنشآت الصحية بالبحيرة . ومن المنتظر ان يقوم بزيارة المهاجرين بمديرية التحرير للاطمئنان على احوالهم .

وزير الاسكان يستقبل سفير مالى بالقاهرة

استقبل امس الدكتور عزيز يس وزير الاسكان والمرافق بوباكا كاسى سفير مالى بالقاهرة . لبحث اعمال شركات المقاولات العربية فى جمهورية مالى وامكانيات تدعيم التعاون الفنى فى مجالات التشييد والبناء بين البلدين .. تقوم الجمهورية العربية المتحدة الان بانشاء فندق بياماكو وبعض المشروعات فى مالى

تنظيم تشغيل ورعاية العمال المؤقتين بالاسكان

عقد الدكتور عزيز يس وزير الاسكان والمرافق اجتماعا امس حضره رؤساء مجالس ادارات المؤسسات التابعة للوزارة . لبحث اسس تنظيم تشغيل ورعاية العمال المؤقتين الذين يعملون فى شركات المقاولات التابعة للوزارة . وسير العمل فى المشروعات المختلفة التى تقوم بها هذه المؤسسات .

تكليف ١٠٨ اطباء اسنان بوزارة الصحة

قررت وزارة الصحة تكليف ١٠٨ اطباء اسنان من الخريجين الجدد كاطباء امتياز بوزارة الصحة سيتم توزيعهم لقضاء فترة الامتياز بمستشفيات الوزارة .. ويبدو الان توزيع ٢٤ طبيب اسنان من خريجى دفعة العام الماضى للعمل بمستشفيات الوزارة ووحداتها بالمحافظات

بحوث مشتركة بين جامعة الاسكندرية والهيئه الصحية العالمية

وافقت جامعة الاسكندرية على قبول المنحة المقدمة من مكتب علوم البحار التابع لليونسكو وتبلغ قيمتها ٢٠٠٠ دولار .. كما وافقت على قبول منحة الهيئة الصحية العالمية وقدرها ٣٠٠ جنيه استرلينى لتكملة البحث المشترك بين الهيئة وقسم امراض النساء والولادة بطب الاسكندرية .

محطه جامعة عين شمس بدلا من منشية الصدر

طلب الدكتور محمد حلمى مراد مدير جامعة عين شمس من المهندس على جمال الدين رئيس مؤسسة مصر الجديدة للاسكان تغيير اسم محطة المترو القريبة من الجامعة من منشية الصدر الى محطة جامعة عين شمس — وذلك تسهيلا للطلبة الوافدين والجدد

احتمال اجراء عمليه جراحية للبابا

قام ثلاثة من كبار الجراحين فى ايطاليا وعلى راسهم البروفسور ماريو فوتانا الطبيب الخاص للبابا ، بفحص البابا واصدروا النشرة الطبية التالية : قرر الاطباء الاستمرار فى العلاج الطبى الحالى ، ولكنهم يحتفظون لانفسهم بحق اجراء عملية جراحية لاتمام شفاء قدامة البابا من مرضه الذى يعانيه فى الجهاز البولى .

توزيع اختصاصات

وزارة علاقات ثقافية وخارجية

صدر قرار جمهورى بنقل الاختصاصات التى كانت مخولة لوزارة العلاقات الثقافية والخارجية .

على أن تشكل بوزارة الخارجية لجنة عامة للعلاقات الثقافية والتعاون الفنى برياسة وكيل وزارة الخارجية وعضوية وكلاء وزارات التخطيط والاقتصاد والتعليم العالى والتربية والتعليم وتختص هذه اللجنة بالنظر فى السياسة العامة للعلاقات الثقافية والفنية التى تقوم بين الجمهورية العربية المتحدة والدول أو المؤسسات الاجنبية أو الهيئات الدولية . كما تختص بمراجعة الخطط التى تضعها الوزارات والهيئات لتنفيذ تلك السياسة والنظر فى السياسة العامة للعلاقات الثقافية .. وبحث الميزانيات المقترحة من الجهات المختصة ومشروعات الاتفاقات الثقافية فى كافة المجالات .

اختصاصات اللجنة الوزاريه للقوى العامله

صدر قرار جمهورى بتحديد اختصاصات اللجنة الوزارية للقوى العاملة . تختص اللجنة ببحث سياسة التعليم العام والفنى ليتلاءم مع احتياجات المجتمع . وتطوير التعليم الجامعى والعالى ووضع سياسة البعثات والمبعوثين وربط سياسة البحث العلمى بالقطاعات الاقتصادية والاجتماعية ووضع سياسة لتدريب العاملين لرفع كفاءتهم الانتاجية

مطالبة منظمة الوحدة الافريقية باغلاق ابواب افريقيا فى وجه اسرائيل

الرباط — ى.ب.ا : طالبت صحيفة « العمال » الناطقة بلسان حزب الاستقلال المغربى منظمة الوحدة الافريقية باغلاق أبواب افريقيا فى وجه اسرائيل . كانت الصحيفة تعلق على انعقاد مؤتمر القمة الافريقى وقالت انه ينبغى على الافريقيين أن يقوموا بواجبهم فى المعركة ضد اسرائيل وان يغلقوا ابواب افريقيا فى وجه كل نفوذ اسرائيلى سواء كان فى صورة مساعدات فنية أو اقتصادية أو فى صورة طابور خامس يجرى تدريبه فى أوربا وامريكا بهدف اقتحام واخضاع افريقيا .

المراقبون الدوليون بالقناة هربوا الى المخابىء !

نيويورك — ر : أرسل الجنرال أوديول كبير مراقبى الهدنة أمس تقريرا الى مجلس الامن قال فيه ان المراقبين الدوليين فى منطقة قناة السويس قد اضطروا الى الهرب الى المخابىء أول أمس بعد أن اصيب مركزهم بالقنطرة بقنابل المدافع الرشاشة وقنابل المورتار ، كما أصيبت السيارات التابعة للامم المتحدة الموجودة بفناء هذا المركز .

التصرف فى المخزون بالشركات الصناعية فورا

صدر قرار لجميع الشركات الصناعية بالتصرف فى المخزون السلعى من البضائع الموجودة بالمخازن لاكثر من عامين .. ستقوم وزارة الصناعة بارسال مندوبين لمعرفة ماتم بشأن المخزون فى كل شركة .

جيرارد فيز نائب رئيس وزراء المانيا الديموقراطية (الشرقية) اثناء زيارته لجناح الجمهورية العربية المتحدة فى معرض الخريف فى ليبزج . وكان فى استقباله نائب رئيس الوزراء الالمانى كل من مدير الجناح العربى وسعد القطاطرى القنصل العام المصرى فى المانيا الديموقراطية اللذين قاما بشرح المعروضات له .

إعادة العمل بنظام اللجان القضائية للإصلاح الزراعى

تشكيل ٥ لجان لنظر اعتراضات المزارعين

علمت « الاخبار » انه تقرر اعادة العمل بنظام اللجان القضائية للاصلاح الزراعى .. والخاصه بنظر الاعتراضات المقامه من المزارعين سواء فيما يتعلق بالاستيلاء أو التوزيع ووضع خطة عمل جديدة وتشكيل جديد لها . وذلك بعد ان توقف العمل بها منذ شهر يوليو ١٩٦٦ .. كما تقرر استئناف العمل فى هذه اللجان فى اول الشهر القادم

وقد تم تشكيل ٥ لجان تتولى نظر هذه الاعتراضات بالمبنى الملحق بمجمع الاصلاح الزراعى بالدقى .. وقد اختير لهذه اللجان ٥ مستشارين من محاكم الاستئناف بوزارة العدل وتكون لهم الرئاسة .. وعضوية ٥ مستشارين مساعدين من مجلس الدولة ، و ٥ مستشارين مساعدين من ادارة قضايا الحكومة ، و ٥ موظفين من كل من الشهر العقارى ومصلحة المساحة لا تقل درجتهم عن الثانية . وقد تم اختيار الاعضاء جميعا .. كما تقرر ان تعقد كل لجنة ٣ جلسات اسبوعية .

وينحصر عمل هذه اللجان فى نظر الاعتراضات التى كانت متداولة أمام اللجان القضائية السابقة ... والتى لم يتم الفصل فيها .. بالاضافة الى الاعتراضات الجديدة التى يرفعها المستولى لديهم أو المتضمون.

كما علمت (الاخبار) انه يمكن لرافعى الاعتراضات التقدم بمستنداتهم الى السكرتارية الفنية لهذه اللجان لرفقها بالاعتراضات المرفوعة .

اما الاعتراضات التى سبق للجان القضائية ان اصدرت فيها احكاما .. ولم يصدق عليها من مجلس ادارة الهيئة العامة للاصلاح الزراعى فستحال الى ادارة الفتوى والتشريع لوزارة الاصلاح الزراعى بمجلس الدولة لنظرها تمهيدا لعرضها على مجلس ادارة الهيئة العامة للاصلاح الزراعى للتصديق عليها .

كما علم مندوب (الاخبار) انه قد تقرر تشكيل لجان فنية من اعضاء مجلس الدولة وادارة قضايا الحكومة والنيابة الادارية لنظر تصرفات الملاك الخاضعين لقوانين الاصلاح الزراعى على ان يقوم مجلس ادارة الهيئة العامة للاصلاح الزراعى بالتصديق على قرارات تلك اللجان .

توفير النقد الاجنبى لشركات القطاع العام

اجتمعت امس لجنة التمويل التابعة لوزارة الاقتصاد والتجارة الخارجية برياسة محمود صدقى مراد نائب محافظ البنك المركزى ..

وبحثت اللجنة موضوع توفير النقد الاجنبى اللازم لتلبية احتياجات الشركات التجاريه وهيئات القطاع العام من السلع والمواد الاستهلاكية الوسيطة وقطع الغيار اللازمة للسوق المحلى والصناعات الضرورية . كما بحثت دعم الاحتياطى النقدى للجمهورية العربية من العملات الاجنبية والاحتفاظ بالارصدة اللازمة لعمليات التجارة والطوارىء .

وصول ١٠ شحنات من المواد التموينيه المستوردة

وصلت الى ميناء الاسكندريه خلال اليومين الماضيين ١٠ شحنات من القمح والدقيق والذرة والسكر الابيض منها ١٢٤٠٠ طن من القمح الروسى و ٥٠٠ طن من الذرة اليوغسلافية و ٢٧ الف طن من الدقيق الرومانى ، و ٤ الاف طن من السكر الروسى .

الاسكندرية — مكتب الاخبار

٤٠٠ قضيه تموينيه خلال يوليو واغسطس

بلغ عدد القضايا التموينية التى تم تحريرها لتجار واصحاب مخابز الاسكندرية خلال شهرى يوليو واغسطس ٤٠٠ قضية تموينية منها ١٢٠ قضية لمخابز انتجت خبزا مخالفا للمواصفات والباقى لمحال خضر واسماك وفاكهة .

الاسكندرية — مكتب الاخبار

تعيين صلاح عامر مديرا لادارة المواصلات بالجامعة العربية

وافق مجلس جامعة الدول العربية على تعيين المهندس صلاح عامر مديرا لادارة المواصلات بالجامعة العربية .

الاعارات التكميلية للمدرسين بالبلاد العربيه

اعتمد وزير التربية حركة الاعارات التكميلية للبلاد العربية والشقيقة ، تشمل ١١٣ مدرسا ومدرسة فى جميع المواد ما عدا التعليم الصناعى ، منهم ١٥ بالسودان و٥٢ بالكويت و٢ باليمن و١٢ بليبيا و١٤ بالصومال و٥ بامارات الساحل و٧ بقطر و٣ بالجزائر .

مؤتمر التوجيه الفنى لمفتشى وزارة التربية

يفتتح اليوم الدكتور عبد العزيز السيد وزير التربية مؤتمر التوجيه الفنى للمفتشين الاوائل والمفتشين بالوزارة والمديريات التعليمية بالمحافظات وذلك بقاعة الاجتماعات بنقابة المهن التعليمية بالجزيرة .

نتيجة الصيارفة والمحصلين

ظهرت نتيجة امتحان شهادة الصيارفة والمحصلين لعام ٦٧ تقدم لهذا الامتحان ٤٧ طالبا نجح منهم ٣٢ طالبا بنسبة ٦٩٫٥ ٪ .

استئناف الدراسه بمركز التدريب لموظفى السياحه

تستأنف الدراسة بمركز التدريب لموظفى وزارة السياحة والشركات والمؤسسات التابعة لها يوم ٢٢ من الشهر الحالى ، كانت الدراسة قد توقفت بسبب العدوان ، تضم الدورة ٥٠ موظفا وموظفة وتستغرق الدراسة شهرين يتضمن برنامج الدورة دراسات نظرية وميدانية ورحلات سياحية .

تدعيم التعاون الاقتصادى مع بعض دول اوربا

يسافر يوم الاربعاء القادم وفد الجمهورية العربية المتحدة لاجتماعات محافظى صندوق النقد الدولى والبنك الدولى للانشاء والتعمير برياسة حسن عباس زكى وزير الاقتصاد . سيجرى الوزير مباحثات اقتصادية هامة مع عدد من وفود الدول الاوربية حول تدعيم التعاون الاقتصادى مع هذه الدول . كما يجرى مباحثات لتبادل وجهات النظر مع وفود الدول النامية .

دعم التعاون الاقتصادى مع الهند ويوغوسلافيا

اجتمع امس الدكتور عبد المنعم القيسونى وزير التخطيط بنصر الدين على احمد وزير التنمية الصناعية وشئون الشركات فى الهند والوفد الاقتصادى المرافق له . بحث فى الاجتماع تبادل الخبرات العلمية والفنية بين البلدين وما تم بين المسئولين فى الجمهورية العربية المتحدة والهند ويوغوسلافيا لتدعيم التعاون الاقتصادى بينها .

تنفيذ اتفاقيه الاثار مع فرنسا

غادر القاهرة فجر امس الى باريس رمضان سعد مفتش اثار الاقصر فى مهمة رسمية تستغرق شهرا يبحث خلالها تنفيذ الاتفاق المعقود بين الجمهورية العربية المتحدة وفرنسا بشأن انشاء المركز الفرنسى المصرى للدراسة فن واثارة وعمارة معبد الكرنك ومتابعة الدراسة الاثرية فى منطقة الكرنك واسباب تصدع بعض اثار المنطقة ووضع مخططات لترميمها وتاكيد القيمة السياحية لها ، ومما يذكر ان المركز الفرنسى للبحث العلمى سيضع تحت تصرف الجمهورية العربية المتحدة هذا من علماء الاثار والمهندسين والخبراء للقيام بهذه المهمة .

تسهيلات لاصحاب مصانع الكتان وزيادة مقررات السماد للمزارعين

تقرر ان يقوم اصحاب مصانع الكتان ((والدوبارة)) بابلاغ الجمعية التعاونية لمنتجى الكتان عن المساحات التى يقومون بزراعتها او التعاقد مع الزراع على ذلك . وتضمن القرار استثناء اصحاب مصانع الكتان والدوبارة من قانون الاصلاح الزراعى الخاص بتحديد الحد الاقصى للحيازة بـ ٥٠ فدانا . كما تقرر السماح باحلال الكتان محل القمح فى الزمامة الشتوية واعفاء المزارع من توريد القمح المقرر بالنسبة لمساحة الكتان .

وقررت لجنة زراعة الكتان لموسم ٦٧—٦٨ توفير التقاوى اللازمة وبدرجة نظافة عالية وزيادة مقررات السماد الى جوالين نترات ١٥٫٥ ٪ آزوت او جوال ٢٠٫٥ ٪ آزوت وجوال سوبر فوسفات .

العناكب والثعابين تحمى مخابىء الثوار فى فيتنام

سايجون : ى.ب.ا : يستخدم أعضاء الجبهة الوطنية لتحرير فيتنام الجنوبية حرسا جديدا من نوع خاص لحماية مخابئهم من هجمات القوات الامريكية .

أما هذا الحرس الجديد فهو العناكب السامة ! فقد حاول احد الجنود الامريكيين دخول مخبأ للثوار عندما تصادف له سبعة من العناكب مربوطة بخيوط فى سقف المخبأ !

ومما يذكر ان جنود المشاة الامريكيين اكتشفوا فى الاسبوع الماضى ، ثعبانا من نوع « الكوبرا » يتولى حراسة مخبأ آخر من مخابىء الثوار الفيتناميين

قروض من صندوق النقد لسوريا والسودان

واشنطن — ر — وافق صندوق النقد الدولى على طلب سوريا سحب مبلغ تسعة ملايين ونصف مليون دولار من الصندوق . كما وافق على ان يسحب السودان عشرة ملايين دولار خلال العام القادم .

قواعد إيفاد الخبراء للعمل فى الخارج

تبسيط إجراءات السفر

٤ سنوات حد أقصى للإعارة

كتب لطفى نصر :

انتهت لجنة العلاقات الثقافية والتعاون الخارجى بوزارة الخارجيه من اعداد القواعد الجديدة لايفاد الخبراء الفنيين للعمل خارج الجمهوريه العربية المتحدة ..

تضمن النظام الجديد تبسيط اجراءات سفر الخبراء الى الجهات المعارين اليها .. والقضاء على الاجراءات المعوقة .. واعادة النظر فى الاجراءات اللازمة للحصول على موافقة مكتب الامن حيث تبين انها تستنفد وقتا طويلا لا تتحمله طبيعة الاعارات له اغلب الاحيان .. واقترحت اللجنة تحديد حد اقصى لمكاتب الامن قدره ٤ اسابيع من تاريخ استطلاع رايها للاعتراض على سفر المعارين ..

فاوصت اللجنة بان يكون التصريح بسفر المعارين بقرار من الوزير المختص .. فاذا كانت الاعارة بقرار جمهورى اعتبر القرار بمثابة التصريح .. اذ لامحل لما يجرى عليه العمل من التزام الوزارات المعيرة باستصدار قرار من رئيس الوزراء للتصريح بالسفر .

يجب أن تراعى الوزارات المعيرة امرين :

❶ اخطار وزارة الخارجية بصورة من كل قرار يصدر بالاعارة فور صدوره .

❷ استطلاع راى وزارة الخارجية لاية اعارة للمنظمات الدولية قبل البت فيها .

كما أوصت اللجنه بان يكون الحد الاقصى لمدة الاعارة أربع سنوات .. ويجوز طلب تجاوز المدة بقرار جمهورى فى الاحوال الاتية : —

◎ الاعارة الى المنظمات الدولية :

◎ اذا طلبت الجهة المستعيرة استمرار المعار بذات العمل ولم تتوافر فى غيره من خبراء الجمهورية العربية المتحدة مثل الصفات والمؤهلات التى تمت على اساسها الاعارة .

◎ اذا كانت الفترة المتاحة بين طلب تجديد الاعارة وبين التاريخ المحدد لبدء الاعارة المحددة لاتكفى لاتمام اجراءات اختيار وسفر خبير جديد

◎ اذا كانت الاعارة من أجل مشروع متكامل يستدعى بقاء المعار نفسه مدة تجاوز الاربع سنوات .

◎ اذا كانت الاعارة لاحدى الوظائف القيادية او تقتضيها اعتبارات سياسية .

ونصت هذه القواعد بان يلتزم المعارون اجازاتهم فى الجمهورية العربية المتحدة طالما مادامت الجهة المعيرة او المستعيرة تتحمل نفقات سفره وعودته الى مقر الاعارة .

الخناوى يتحدث فى مؤتمر القادة الاداريين عن سياستنا فى المجال الدولى

واصل امس مؤتمر القادة الاداريين اجتماعاته وتحدث فيه كمال الخناوى أمين عام الوجه البحرى بالاتحاد الاشتراكى عن سياسة الجمهورية العربية المتحدة فى المجال الدولى وما تواجهه من التحديات والضغوط واكد أن مصدر القوة فى السياسة الخارجية هو القوة الذاتية سواء كانت اقتصادية أو عسكرية او عقائدية . وقال أن مبادئنا ثابتة لا تتغير وهى تهدف الى محاربة الاستعمار بجميع أشكاله والعمل من اجل السلام العالمى .. وشارك فى المناقشه الفريق جعفر العبد رئيس لجنة القادة الاداريين واكد أن دعم قواتنا الذاتية يتطلب تدعيم العقيدة الدينية والتطوير التكنولوجى والبشرى والاهتمام بالتدريب والتخطيط السليم .

شركة امريكيه تبيع مصانع طائراتها لاسرائيل

بيتسبرج — ى.ب.ا : اعلنت شركة ووكويل ستاندرد انها باعت مصانع الطائرات النفاثة المملوكة لها الى اسرائيل . اعلنت وزارة العدل الامريكية ان اتمام هذه الصفقة يخدم شركة ووكويل ستاندرد ويسر لها الاندماج مع مؤسسة طيران شمال امريكا . كان الاندماج مع وجود المصنع فى حيازة ووكويل ينتهك قانون الاحتكارات ! وقد مولت الشركة المندمجة الصفقة بمجرد توقيع الاتفاقية أمس فى ويلاوير .

اتحاد عمال اسرائيل مرتبط بنقابات العمال الامريكيه

موسكو — وكالات الانباء :

قالت صحيفة (ترود) الناطقة بلسان نقابات العمال السوفيتيه ان الاتحاد العام لعمال اسرائيل (هستدروت) مرتبط ارتباطا وثيقا بنقابات العمال الامريكية وهو على استعداد لخدمة الاستعمار وتقويض الحركات التحررية فى افريقيا ومناطق اخرى فى العالم . كانت الصحيفة تعلق على الجوله التى سيقوم بها وفد رسمى من الاتحاد الاسرائيلى لزيارة آسيا وافريقيا وامريكا اللاتينية لتبرير العدوان الاسرائيلى على الدول العربية .

سفير بون فى تل ابيب يجرى مشاورات مع حكومته

عاد سفير المانيا الغربية فى تل ابيب الى بون لاجراء مشاورات مع المسئولين فى حكومته . لم تعرف اية تفصيلات من طبيعة هذه المشاورات .. اعلنت ذلك المصادر الدبلوماسية فى بون امس .. كان السفير قد استدعى الى بون قبل ذلك فى اعقاب العدوان الاسرائيلى الاستعمارى على الدول العربية فى يونيو الماضى واجرى مشاورات مع كينجر مستشار المانيا الغربية وقبلى برانت وزير خارجيتها .

كمال رفعت يتحدث عن : دور العمال فى مواجهة آثار العدوان ضرورة تدعيم الجبهة الداخلية سياسيا

تحدث كمال رفعت وزير العمل امس الى اعضاء الاتحاد العام للعمال ورؤساء واعضاء النقابات العامة عن دور العمال فى مواجهة آثار العدوان ودور النقابات فى المجتمع الاشتراكى لدعم التشاط الاقتصادى وتطوير وسائل الانتاج وزيادة كفاءة العاملين .

كمال رفعت

وقال ان الاستعمار يهدف الى اخضاع شعوب المنطقة والسيطرة عليها عن طريق ضرب الثورة الاجتماعية والتحررية التى تقودها مصر .. ان العدوان الاخير وفتح الباب لرؤوس الاموال الاجنبية واعادة سيطرة الطبقات الرأسمالية والاقطاعية وضرب الطبقات العمالية .. واذا سقطت مصر فستسقط وراءها المنطقة كلها وقد يمتد هذا الى بعض الشعوب الاسيوية والافريقية لانها شقت طريقها ضد السيطرة الاقتصادية بعد معركة السويس التى انتصرنا فيها وبعد قرارات يوليه سنة ١٩٦١ الاشتراكية ..

كما تحدث عن مواجهة الظروف الحالية فقال ان الجبهة الداخلية لابد ان تكون قوية وسليمة ليفكر العدو مرات قبل أن يقدم على شىء .. لابد من تنظيم سياسى شعبى قوى ولا يمكن أن يكون قويا الا اذا كانت تنظيماته قوية وقال ان النقابات يجب أن تكون واحدة حيث أن هناك ثلاث جهات تعمل فى المسائل العمالية وهى امانة العمال ووزارة العمل واتحاد العمال .. وتساءل وزير العمل عن العلاقة بينها وقال انه لابد من التنسيق بينها من أجل حركة نقابية قوية ..

٥ معارض دائمة للاسماك الطازجة بالاسكندرية

قررت شركة الاسكندرية لتوزيع السلع الغذائية انشاء ٥ معارض دائمة لبيع الاسماك الطازجة من انتاج شركة التسويق . وتقرر عرض كميات كبيرة من الاسماك المجمدة بجميع فروع الشركة البالغ عددها ١١٦ مجمعا استهلاكيا .

الاسكندرية — مكتب الاخبار

الحراسة العامة

بيع سيارات أتوبيس وجراج بالجلاء

بالمزاد العلنى

جراج الأتوبيسات الحديثة ١٩ شارع السلحدار (جراج فرعون)

بروكسى — مصر الجديدة

٣ أتوبيس فورد ٥٢-٣٢ راكب / أتوبيس ستوديبكر ٤٨-٢٧ راكب

تتوجد بها طارمات / معدات ورشة تصليح كاوتش جديد وخلافه

البيع يشمل السيارات والجراج (٣٢×١٦ متر) وكافة الموجودات

مع حق الإيجار (٢٩ تسعة وعشرون جنيها شهريا)

البيع ابتداء ١٩ سبتمبر ١٩٦٧ — الطاولة الاثنين ١٨ سبتمبر ٦٧

الطاولة عشرة صباحا — مندوب الحراسة

بالاستعلامات ت ٢٦٤١٢ — جورج سعد

البيع بدون عمولة — مفتش بوزارة المالية

شركة بيرة الأهرام

إحدى شركات المؤسسة المصرية العامة للصناعات الغذائية

تعلن عن استعدادها للتعاقد على زراعة شعير ذى الصفوف فى الأراضى التى يجوز فيها زراعة القمح (وزراعته تدخل ضمن حيازة القمح) عن موسم ٦٨/٦٧ وتوريده بسعر أساسى قدره ٣٧,٥٠٠ (سبعة وثلاثون جنيها و ٥٠٠ مليما) للطن وزن ١٠٠٠ كجم (بسعر الأردب ٥٠٠ ٤ وزن ١٢٠ كجم)

ويمكن الاطلاع على شروط التعاقد بمقر الشركة الرئيسى ٢ شارع ثروت بالجيزة (تليفون ٨٠٢١٠٩) مع تقديم بطاقة الحيازة الزراعية وذلك فى ميعاد غايته آخر أكتوبر ١٩٦٧ .

لا تأخذ اخبارك من أفواه الناس

خذها من

أخبار الإعلانات

مفتاح الفرص

مطاعم وفنادق القاهرة

اليوم الافتتاح

كهرمانة

جوده فلاور عرض

شارع طلعت حرب — جوار جريدة الاهرام — تليفون : ٤٠٠٢٠

أسماك بور سعيد

مطعم ١٥ ش سوق التوفيقية

سمك مشوى ومقلى وجمبرى

ت : ٥١٦٨٧ — محمد الاتربى

مطعم النجاح الجديد

ت : ٩١٦٣٥١

١ ش ٢٦ يوليو خلف شيكوريل

فول • فلافل • لحوم خضراوات

مطعم وحاتى النصر

١٦٥ شارع التحرير ت ٢١٠١٨

كباب — حمام محشى — فراخ

ادارة شعراوى سليمان

مطعم النجاح

امام سينما كايرو ت : ٧٤٧٣٨

فول • فلافل • لحوم — خضراوات

شركة مطاعم التوفيقية

٧٧ شارع رمسيس ت : ٤٥٦٧١

٣٥ ميدان السيدة زينب ت ٩٠٦٠٧٢

فول • فلافل • لحوم • خضراوات

مطاعم لبنان

٣٠ شارع عدلى ت ٥٢٤٠٦

جميع المأكولات اللبنانية والشرقية والغربية شركسية وكبيبة وفروج مشوى

لوتيل كليوباترا الجديد

٥ شارع عماد الدين ت : ٩٠٩٠٦٢

خدمات ممتازة اسعار تناسب الجميع

رغيف الحواوشى

انور الحواوشى وولده محمد

٧٧ رمسيس امام معهد الموسيقى ت ٤٦٩٦٥

لوكاندة الموسكى

٤ الموسكى بالعتبة ت : ٩٠٤٧٤٩

اثاثات فاخرة — مياه ساخنة بالغرف

اجنحة للطلبة والطالبات : بالتليفزيون

فندق أبو سمبل

ميدان العتبة

يرحب بجميع المواطنين من ضيوف القاهرة بإقامة مريحة بأقل الأسعار

ت ٩١٩٤٢٨/٩١٩٣١٦

خطة عاجلة لزيادة إنتاجنا الزراعي ١٣٥ مليون جنيه

××× وضعت وزارة التخطيط خطة عاجلة لزيادة انتاجنا الزراعي بمقدار ١٣٥ مليون جنيه هذا العام .. تضمنت الخطة توفير المياه اللازمة لري ٢ مليون و٦٠٠ الف فدان وتحويل ٨١ الف فدان في الوجه القبلي من ري الحياض الى الري الدائم .. كما تضمنت الخطة تجديد القناطر والكباري القديمة وانشاء طلمبات للري ومشروعات جديدة للري في الوجه القبلي وغرب ووسط الدلتا ×××

مشروعات جديدة للري في الوجه القبلي وغرب ووسط الدلتا

● كتب محمد نور الدين :

قدمت شعبة الري والصرف والسد العالي بوزارة التخطيط تقريرا هاما الى الدكتور عبد المنعم القيسوني بذلك .. تضمن التقرير وجود ٢ مليون فدان بالوجهين القبلي والبحري تناقصت مساحتهما الثابتة للزراعة بنسبة ١٢٪ بسبب عجز محطات الري والصرف عن توفير المياه اللازمة .. وانخفاض انتاجية ٦٠ الف فدان بسبب ارتفاع منسوب المياه الجوفية ..

خطة عاجلة

وصرح المهندس حسن الشربيني وكيل الوزارة بانه قد وضعت خطة عاجلة للقضاء على هذه المشاكل ورفع قيمة الانتاج الزراعي الى ٩٧٧ مليون جنيه بزيادة قدرها ١٣٥ مليون جنيه عن الانتاج الزراعي لعام ٦٥–٦٦ .. اعتمد مبلغ ٢٤ مليون و٢٠٠ الف جنيه لتنفيذ الخطة في العام الحالي .. اعطيت اولوية لتنفيذ مشروعات التوسع الرأسي لتحقيق عائد سريع .. وخصص مبلغ ٩ ملايين جنيه لمشروعات الري في الاراضي المنزرعة حاليا ..

وتتضمن الخطة الجديدة تغطية الـ ٩٠ الف فدان بالمصارف المغطاة للعمل على سرعة تخفيض مناسيب المياه المؤثرة على التربة وجذور النباتات .

وبالنسبة للصرف العام . خصصت له الوزارة ٩٥٠ الف جنيه لتوسيع المصارف الرئيسية الحالية وفروعها وانشاء مصارف جديدة بالمناطق المحرومة من الصرف .

كذلك تخصيص مليون و ٦٥٠ الف جنيه لتجديد محطات الصرف الـ ٣٧ وانشاء محطات جديدة اذا تعذر تجديد بعض هذه المحطات .

تحويل اراضي الحياض الى ري دائم هذا العام

واضافه بان الخطة تتضمن تحويل باقي حياض قنا ومساحتها ٨١ الف فدان الى الري المستديم . وبانجاز هذه المساحة تكون جميع الاراضي بالجمهورية تتبع نظام الري الدائم . سيؤدي هذا الى امكان استغلال المساحة الجديدة اكثر من دورة واحدة مع تنوع الزراعات مثل استزراع اصناف جديدة واهمها الخضراوات والفواكه وقصب السكر والاستفادة بالايدي العاملة الزراعية في الوجه القبلي طوال العام

من اهم ما اشتملت عليه مشروعات التوسع ..

في غرب الدلتا : تكملة انشاء قنطرة الرياح الناصري على النيل وتجريف رياح البحيرة مع توسيع ترعة النوبارية والقناطر التي عليها .. وانشاء ترعة البصر الآخذة من ترعة النوبارية حتى الكيلو ٧٠–٢٠ مع اقامة محطات الري التي عليها . ستعمل هذه المشروعات على توفير مياه لـ ٢٠٠ الف فدان .. سيستصلح منها هذا العام ٣٤ الف فدان

وفي وسط الدلتا : توسيع مجاري الري الرئيسية واهمها بحتير شبين والرياح والعباس وبحر تيره مع انشاء قناطر لافواه الترع . وستعمل هذه المشروعات على زيادة انتاجية ١٠٠ الف فدان .

وفي الوجه القبلي : تتضمن الخطة استكمال انشاء محطات الري بكوم امبو وذلك لتوفير مياه الري التي استصلحت بهذه الناحية لمهاجري اهالي النوبة ولتحسين الري بالاراضي المخصصة لزراعة القصب .

وتبلغ قيمة الاستثمارات المخصصة لمشروعات الري للتوسع الافقي ١٤ مليونا و ٩٠٠ الف جنيه منها ٧ ملايين و٨٠٠ الف جنيه للمؤسسات والهيئات الزراعية و٧ ملايين و١٠٠ الف جنيه للمشروعات التي ستقوم بها وزارة الري

تحصيل رسم سنوي على بعض المحاصيل لصالح نقابة المهن الزراعية

اصدر المهندس سعيد مرعي وزير الزراعة والاصلاح الزراعي واستصلاح الاراضي قرارا بتحصيل رسم سنوي على بعض المحاصيل الزراعية الرئيسية لصالح صندوق نقابة المهن الزراعية وقدره خمسة مليمات عن كل قنطار قطن وكل طن من الارز والبصل والبطاطس وقصب السكر الذي يورد بغرض صناعة السكر .. وذلك بمعرفة الجهات المشرفة على تصدير هذه المحاصيل .

امين الفلاحين يزور الشرقية

يزور عبد الحميد غازي امين الفلاحين يوم السبت القادم محافظة الشرقية لتفقد سير التسويق التعاوني ومراكز التجميع في القرى وحسابات الفلاحين ومتابعة اعمال الجماعات القيادية في الريف لرقابة الجني المحسن حرصا على الرتب العالية للقطن

امانة الفلاحين تبحث شكاوى الزراع بالجيزة

يدرس عبد الحميد غازي امين الفلاحين شكاوى الفلاحين بمحافظة الجيزة من عدم تسويق محصولات الخضر في ٢٥ الف فدان زرعت في المحافظة لتموين مدينة القاهرة .. وكانت شكاوى الفلاحين قد أثيرت في مؤتمر مشترك خاص عقد بالمحافظة .

١٥ وحدة للتنظيم السياسي بمحافظة الاسماعيلية

يبحث المكتب التنفيذي للاتحاد الاشتراكي بالاسماعيلية اقتراحا بانشاء ١٥ وحدة جديدة للاتحاد في المصالح والهيئات والشركات لتسهيل عملية الالتحام بالجماهير

مركز للتدريب المهني بالمنصورة

يفتتح عبد الفتاح علي محافظ الدقهلية مركز التدريب المهني بالمنصورة في الاسبوع الاول من اكتوبر القادم ، بمدرسة المنصورة الاعدادية .. سيقبل المركز ١٠٠ دارس بأقسام النسيج والجلود والنجارة والنقش والزخرفة .

متابعة اعمال الجمعيات التعاونيه بالدقهلية

قرر عبد الفتاح علي محافظ الدقهلية تشكيل لجان على مستوى المحافظة والمراكز للعمل على توجيه وتنظيم ومتابعة اعمال الجمعيات التعاونية الزراعية المحلية والنوعية وجمعيات المخضر بالمحافظة .. واعداد التقارير اللازمة واجراء التحقيقات عند وجود المخالفات .

مدرسه بقرية بني عبيد من تبرعات المواطنين

انتهى مجلس قروي بني عبيد – دقهلية من انشاء مدرسة ابتدائية جديدة تضم ١٤ فصلا من تبرعات المواطنين بالمنطقة . بلغت تكاليف المشروع ١٤ الف جنيه ، تبدأ الدراسة بالمدرسة مع بداية العام الجديد .

عدم صرف سلف للفلاحين الذين حصلوا عليها من قبل دون وجه حق

قررت مؤسسة الائتمان الزراعي والتعاوني عدم صرف اي سلف ومستلزمات انتاج جديدة لمن حصل على سلف ومستلزمات انتاج سابقة بدون وجه حق لزراعته مساحة أقل مما صرف عنها أو عدم زراعته اطلاقا الا بعد ان يقوم بسداد قيمة ما حصل عليه دون وجه حق حتى لا تتضخم مديونيته ويعجز عن السداد .

ابحث مع الشرطة !

● تغيب عبد الله محمد محمد نجم يوم ١٩٦٧/٩/٥

● عمره ١٦ سنة

● قمحي اللون ، متوسط الطول يلبس قميصا ابيض نصف كم نايلون ، وبنطلون كحلي

نرجو ممن يعثر عليه الاتصال بتليفون ٨٢٠٤٠٤ او بتليفون ٨٢٢٤٥٧

اعلان رقم ٣ لسنة ١٩٦٧

الشركة المصرية للصناعات الميكانيكية الدقيقة

(سقالي)

تعلن عن فتح باب القيد في سجل الموردين وعلى كل من يرغب في قيد اسمه بهذا السجل من موردي القطاعين العام والخاص التقدم الى قسم المشتريات ٤١ شارع قصر النيل – القاهرة لسحب بيان بمجموعات الأصناف ترسل الطلبات في موعد اقصاه السبت ١٩٦٧/٩/٣٠

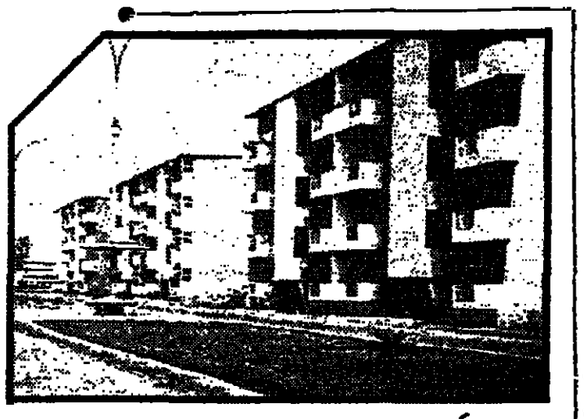

مساكن لجنود الشرطة من حصيلة صندوق التأمين ٦٠ ألف جندي يستفيدون من المشروع

كتب بدر الالفي :

تقرر انشاء مساكن اقتصادية لجنود الشرطة على مستوى الجمهورية من حصيلة اشتراكاتهم في صندوق التأمين الجديد .. أصدر شعراوي جمعة وزير الداخلية تعليمات بذلك .. تصل حصيلة الاشتراكات السنوية الى حوالي ١٤٠ الف جنيه سنويا في حالة اشتراك جميع جنود مديريات الامن بالمحافظات في المشروع (٦٠ الف تقريبا) ستستغل هذه المبالغ في انشاء مساكن اقتصادية للجنود مكونة من حجرتين و٣ حجرات وتؤجر في حدود ٣ جنيهات شهريا ..

بدأت مديرية أمن القاهرة في البحث عن أرض فضاء تصلح لاقامة هذه المساكن . وافق سعد زايد محافظ القاهرة على منح الارض مجانا أو بايجار اسمي لصالح المنتفعين في المشروع .. وسيعم المشروع تباعا في المحافظات ليستفيد منه أكبر عدد من الجنود .. ستستغل حصيلة الايجار في بناء المزيد من هذه المساكن وانشاء جمعيات تعاونية للجنود وأسرهم ..

بدأت آلاف الطلبات تنهال على مكتب اللواء محمود السباعي مدير أمن القاهرة من الجنود في مختلف المديريات بالمحافظات يطلبون الاشتراك في صندوق التأمين الخاص بجنود الشرطة ومقره مديرية أمن القاهرة وذلك أسوة بجنود مديرية أمن القاهرة الذين اشتركوا جميعا في المشروع .. ويبلغ عددهم حتى الآن ١٥ ألف جندي بما في ذلك المصالح التابعة للوزارة وادارتها في القاهرة ..

وقد استفاد من المشروع منذ تطبيقه حتى الآن ٢١ عسكريا في القاهرة دفع لهم الصندوق ٦٣٠٠ جنيه بواقع ٣٠٠ جنيه لكل أسرة ..

ومن المنتظر أن تصل حصيلة اشتراكات الجنود على مستوى الجمهورية الى حوالي ١٢ الف جنيه شهريا .

حركة تنقلات بين موظفي المحاكم

اعتمد عصام حسونة وزير العدل امس حركة تنقلات بين موظفي المحاكم .. تمت التنقلات تبعا لرغبة الموظفين الذين خلت صحيفتهم من الجزاءات . وأبعد بعض الموظفين المهملين بناء على طلب المستشارين .

السماح للطائرات البريطانية بعبور الأراضي المصرية
تأشيرات دخول للسياح الأمريكان والإنجليز في مطار القاهرة

كتب فوزي شعبان

تقرر السماح لشركات الطيران البريطانية بعبور الاراضي المصرية . ولشركات الطيران العربية بالهبوط في مطاراتنا . وأن تعطى تأشيرات دخول للجمهورية العربية المتحدة للسياح الامريكان والانجليز من السفارات المصرية بالخارج أو في مطار القاهرة الدولي .

صرحت أمس مصلحة الطيران المدني لشركات الطيران البريطانية بعبور الاراضي المصرية .

وصرح الدكتور فؤاد كامل مرسي وكيل مصلحة الطيران المدني بأن المصلحة قد أبلغت شركات الطيران البريطانية بموافقتها على استئناف رحلاتها الجوية الى القاهرة . وأرسلت برقية بذلك الى المسئولين عن الطيران بلندن . وستصل أول طائرة بريطانية الى مطار القاهرة الدولي ظهر اليوم الخميس – بعد ابلاغهم بهذا القرار . وكان المسئولون عن الطيران في مصلحة الطيران البريطانية قد أرسلوا برقية الى مصلحة الطيران المدني المصرية منذ أكثر من عشرة أيام برغبتهم في استئناف رحلاتهم الجوية للقاهرة .

وقال ان شركة الطيران العربية ستبدأ هي الاخرى رحلاتها المنتظمة الى لندن يوم السبت القادم تشمل ثلاثة رحلات أسبوعية تمر بباريس وروما وجنيف في طريقها الى لندن .

تأشيرات للسياح

وعلمت «الاخبار» أن هناك اجتماعات حدثت بين وزارات الانتاج الحربي والداخلية والخارجية وتم الاتفاق فيها على اعطاء السياح الانجليز والامريكان سواء كانوا في مجموعات سياحية أو كل على حده تأشيرات دخول للاراضي المصرية . فقد أرسلت وزارة الخارجية تعليماتها في هذا الشأن الى السفارات والقنصليات العربية في الخارج . وأن يعطى هؤلاء السياح تأشيرات دخول من مطار القاهرة في حالة تعذرهم الحصول على تأشيرات دخول الجمهورية العربية المتحدة من البلاد القادمين منها .

وسيبدأ تنفيذ هذا القرار ابتداء من اليوم لركاب القادمين للقاهرة على الطائرة البريطانية التي ستصل القاهرة اليوم .

وزارة السياحة تساهم في عرض وجهة النظر العربية على الرأي العام العالمي

صرح مسئول بوزارة السياحة بأن دعوة مديري السياحة في ٩ دول أوروبية لزيارة الجمهورية العربية لا تتضمن اطلاع المدعوين على ارتفاع مستوى الخدمات الفندقية والسياحية فحسب بل يقصد بها كذلك دحض افتراءات اسرائيل ودعايتها الكاذبة ضد مصر وباقي الدول العربية ، وخلق اتصالات مباشرة بينها وبين أجهزة الاعلام والصحافة العالمية مما يمكن به عرض وجهة نظرنا على الرأي العام العالمي وبالتالي يتيح لشعوب العالم أن ترى الجانب الآخر من الصورة لمشاكل الشرق الاوسط

استمرار الرحلات المخفضة للشواطيء خلال الشهر القادم

قررت وزارة السياحة استمرار الرحلات السياحية المخفضة التي تنظمها للمواطنين لقضاء اجازاتهم بالشواطيء حتى نهاية الشهر القادم . تقرر زيادة التخفيض في أسعار الاقامة بالفنادق بحيث تصبح ٥٠ ٪ ، وتقوم الوزارة باعداد برامج رحلات فصل الشتاء الى الفيوم والمنيا والاقصر واسوان

الامم المتحدة تشرف على الاتحاد الدولي لمنظمات السفر

تدور الآن عدة اتصالات بين السكرتير العام للامم المتحدة ورئيس الاتحاد الدولي لمنظمات السفر والسياحة الرسمية لتطوير الاتحاد بحيث يصبح أحد المنظمات التابعة للامم المتحدة . صرح بذلك عادل طاهر وكيل وزارة السياحة على اثر عودته من بيروت حيث مثل الجمهورية العربية المتحدة في الاجتماع السنوي للجنة الاقليمية

٥٠ وحدة نهرية للعمل في النقل المائي

اتفقت مؤسسة النقل الداخلي مع هيئة قناة السويس على أن تقوم الهيئة بتوصيل ٥٠ وحدة نهرية من رومانيا الى موانينا وهذه الوحدات ستعمل ضمن اسطول ناصر للنقل المائي

حصر حركه مرور السيارات على الطرق العامه

صرح المهندس سليمان متولي رئيس مجلس ادارة مؤسسة الطرق والكباري بأن المؤسسة تقوم بحصر مستمر لحركة مرور السيارات في الطرق العامة حتى يتم تخطيط مشروعات الطرق على أسس علمية وتحديد أولويات صيانة الطرق المرصوفة .

دليل علمي للبحوث بجامعة عين شمس
تعيين مدرسين وايفاد اساتذة للخارج

كتب رفعت محروس

تقرر عقد جلستين في الشهر بدلا من جلسة واحدة لمجلس جامعة عين شمس لانجاز أعمال المجلس أولا بأول . وذلك في أول اجتماع للمجلس برياسة الدكتور محمد حلمي مراد مدير الجامعة .. كما قرر المجلس سفر بعض أساتذة الجامعة لمؤتمرات علمية في الخارج لتنظيم الاسرة ومؤتمر الامراض الباطنية . كما تقرر تعيين أساتذة مساعدين ومدرسين .

وتصدر الجامعة خلال أيام دليلا علميا كاملا للبحوث الجارية بها .

وافق المجلس على تشكيل مجلس ادارة المدينة الجامعية .. بحيث يضم المجلس أعضاء من الخارج منهم الدكتور أحمد بدوي مدير الجامعة الاسبق والدكتور محمد حسن الجمل رئيس مجلس ادارة شركة الشرق للتأمين والدكتور محمد أمين عبد الحافظ وكيل وزارة الاسكان والدكتور البدوي ناصف الاستاذ بكلية الهندسة .

وتقرر تعيين الاستاذة فتحية سليمان عميدة كلية البنات بجامعة عين شمس لتمثيل مجلس الجامعة بالمجلس الاعلى للجامعات .

واوفدت الجامعة الدكتور محمد صادق صبور الاستاذ المساعد بكلية الطب والحائز على جائزة الدولة التشجيعية في العلوم الطبية لحضور المؤتمر الدولي للامراض الباطنية الذي يعقد بالمانيا الشرقية بعد يومين . ووافق المجلس على سفر ٤ أساتذة بكلية الطب لحضور الدورة التدريبية التي يعقدها الاتحاد الدولي لتنظيم الاسرة بانجلترا في المدة من ٨ – ٢٣ اكتوبر القادم . وهم الدكاترة علي مرعي مخلوف ومحمد بيومي سمور وفاروق بكري وابراهيم سماحة .

وتقرر ترشيح الدكتور حسن الساعاتي عميد كلية الآداب بالجامعة ممثلا للجمهورية العربية في لجنة الامم المتحدة للسكان التابعة للمجلس الاقتصادي الاجتماعي وذلك لمدة ٤ سنوات ابتداء من أول يناير سنة ١٩٦٨ .

وصرح محمد كامل كمالي مراقب عام البحوث بالجامعة بأنه سيصدر خلال أيام دليل كامل للبحوث الجارية بكليات الجامعة ويجري العمل في اعداد دليل سنوي للمسجلين بالجامعة لاعداد رسائل ماجستير ودكتوراه وموضوعات بحوثهم .. كما يجري الآن وضع خطة عمل لمجلس البحوث والدراسات العليا بالجامعة للتنسيق بين البحوث الجارية في الجامعة على مستوى كل كلية وعلى مستوى الجامعة كلها .

نحو النور

الذي يؤدي الامتحان النهائي في أي كلية من الكليات وينجح ، يسعده ان يحصل على شهادة بذلك عليها توقيعات المسئولين في الجامعة أو الكلية ، وتتفنن الكليات والجامعات في تصميم هذه الشهادات كما تبدو جميلة انيقة ومهيبة في الوقت نفسه . وقد يتأخر تسليم الشهادة بعض الوقت ريثما يتم اعدادها والتوقيع عليها ولكنه لا يمكن ان يتأخر سنوات كما حدث لبعض المتخرجين في جامعة الازهر فقد حصلوا على شهادة العالمية واجازة القضاء الشرعي في كلية الشريعة في سنة ١٩٦١ وحصل آخرون على العالمية مع اجازة التدريس من كلية اللغة العربية في السنة نفسها ، وفيهم المصري والسوداني والسوري واللبناني والكويتي والفلسطيني والهندي والحبشي ..

ومنذ سنة ١٩٦١ حتى الآن وهؤلاء المتخرجون في حيرة ، يتساءلون هل تعطى جامعة الازهر شهادات أم انها تكتفي بالتصديقات ، فاذا ذهب المتخرج الى كليته طالبا شهادته ردت بأن هذه الشهادات ليست من اختصاصها ، اذ أصبحت ادارة الامتحانات هي المختصة ، وفي ادارة الامتحانات يقولون بل مكتب شيخ الازهر ، وفي مكتب شيخ الازهر يقولون بل رياسة الوزارة ، ومن رياسة الوزارة الى ادارة التوقيعات ، ومنها الى رياسة الوزرة ثم تكون العودة الى مكتب شيخ الازهر ، ومنه الى ادارة الامتحانات وتبدأ دورة جديدة صعودا وهبوطا ... وفي هذا يقول الاستاذ محمد كامل المصري المتحدث باسم زملائه ، لقد انتظرنا ست سنوات ولا ندري على وجه التحقيق هل الازهر يعطي شهادات لمن تخرج أم ماذا ؟ واذا كانت هناك شهادات فمن المسئول عنها ، وكيف يتصرف الوافدون الذين يفاخرون بمثل هذه الشهادات ، وكما قيل لي ان اطبهم وجيرانهم يحتفلون بشهادات الازهر ويريدون ان يشاهدوها بأعينهم . ؟!

محمد زكي عبد القادر

محافظ المنوفيه يتسلم عمله يوم السبت

يتسلم جمال حماد محافظ المنوفية الجديد عمله يوم السبت المقبل . ووصل أمس محمد عزت محمد سكرتير عام المحافظة الجديد الى شبين الكوم واجتمع بالعاملين في المحافظة وتحدث معهم عن زيادة العمل في المرحلة الحاضرة .

نتيجة القبول بجامعة الازهر خلال أسبوعين

انتهى مكتب تنسيق جامعة الازهر من ترتيب وتنسيق الاوراق الخاصة بالقبول بالكليات .. وسيفتح المكتب مرة اخرى بعد اذاعة نتيجة الدور الثاني للثانوية الازهرية ومعهد الاعداد والتوجيه .. ينتظر اعلان نتيجة القبول بالجامعة خلال أسبوعين .. صرح بهذا يوسف ابراهيم مدير مكتب تنسيق الازهر .

امتحان المتخلفين بكلية الشريعه يوم ٢٣ سبتمبر

يبدأ امتحان الطلبة المتخلفين بسبب العدوان في جميع سنوات كلية الشريعة والقانون بجامعة الازهر يوم ٢٣ سبتمبر الحالي . ويستمر حتى يوم ٥ اكتوبر

معرض دائم للصناعات الريفية بالدقهلية

يفتتح عبد الفتاح علي محافظ الدقهلية المعرض الدائم للصناعات البيئية والريفية والمنزلية في الشهر القادم .. تشرف مديرية الشئون الاجتماعية على المعرض ويضم منتجات الاسر المنتجة والجمعيات الخيرية والوحدات المجمعة وتباع جميع معروضاته من سجاد وكليم وصناعات بيئية باسعار التكلفة .

توريد الذرة لبنوك التسليف .. اختياري

قررت وزارة الزراعة أن يكون توريد الذرة لبنوك التسليف في المحافظات اختياريا وان تورد الذرة الرفيعة بنفس أسعار وشروط الذرة الشامية والمعلن عنها في بنوك التسليف والجمعيات التعاونية بالمحافظات .

الجمعية التعاونية العامة للإصلاح الزراعي

إدارة تسويق القطن

تعلن السادة أعضاء جمعيات الائتمان بمحافظتي كفر الشيخ وبني سويف الذين ورد لهم أقساط قبل تعديل مطلوبات الجمعيات بالاستمارة ١ تسويق طبقا لقرارات التفتيش الأخيرة الحق في المطالبة بالمبالغ التي خصمت منهم بالزيادة نور اعلان الاستمارة المعدلة .

كما تعلن استمرار قبول الطعون فيما ورد بالاستمارة ١ تسويق المعدلة وملحقها دون التقيد بميعاد .

أخبار المجتمع

خطبة اليوم

● الانسة كوثر علي كامل محمود الموظفة بالشركة العامة للتجارة والكيماويات

● تتم اليوم خطبتها الى السيد / سعيد محمد محمد احمد الموظف بالشركة

● هوايتها التدبير المنزلي وقراءة الكتب السياسية

● من حي مصر الجديدة

عرابي وكيل الفنانين يقدم كل ليلة

بمسرح متروبول ٩١٩٧٢٧

نجوى فؤاد – سيد الملاح – الحداد

لـلى سلطان وباقة من النجوم

حديقة رمسيس الهرم

يقدم الاحد القادم ..

مهرجان العنب السنوي

للاستعلامات والحجز ت ٨٩٦٤٦٨

الليله : موعدكم والايام التالية : في ارقى الملاهي السياحية

ملهى الشاليه

بشارع عماد الدين ت ٩١٠٩٩٩

بعد التجديدات والتحسينات بالصالة الكبرى

مع : نجوى فؤاد

شريفة ماهر

أحمد غانم

كوثر شريف – أمل وحيد

عصام وحيد – سميرة شريف

باليه الشاليه الاستعراضي

احمد شوقي – مفاجآت قيمة

حجز المواند مقدما – والاسعار عادية

النغم الحالم .. يلتقي بكم الليلة : والايام التالية

بملهى الشاليه

عبد اللطيف التلباني

في احدث اغانية

علاوة على البرنامج الكبير

الثانوية العامة

فصول اعادة القيد (ادبي • علمي)

العباسية الخاصة الثانوية

ت : ٨٢٢٧١٤

تؤجل التجديد • اماكن محدودة • مدرسون ممتازون

عروس اليوم

● في حفل عائلي تم عقد قران الانسة اليفة فهمي درويش الطالبة بالاقتصاد على الاستاذ عبد الله بلال بوزارة الشباب

● هوايتها القراءة والتدبير المنزلي

● من القاهرة

❊ فترينات حنفي فرج الخمس

❊ تهنيء عروس اليوم وترحب بها

الليلة : وكل ليلة يقدم

حديقة كازينو الاريزونا

بشارع الاهرام

نجوم القمة في برنامجه الجديد ..

مطرب الشباب ماهر العطار

نجم المنلوج سيد الملاح

بلبة كيتي في أعظم التابلوهات

الفرقة الجامعية بقيادة

مصطفى عبد الحميد

حرصا على راحتكم ترجو ادارة الاريزونا حجز مواندكم مقدما ت ٨٩٧٢٠٤

كل ليله .. لقاؤكم

بميوزيكهول وملهى

البيروكية ...

بشارع طلعت حرب (سليمان سابقا)

مع راقصة الاسكندرية الاولى

الفنانة سونيا أحمد

علاوة على البرنامج الكبير الحالي

حجز المواند مقدما ت ٤٦٠٨٣

قسم الخدمة العامة

بالجامعة الامريكية تحت الحراسة بالاضافة الى ما يتضمنه برنامج الدراسة المسائية للقسم من اللغات (انجليزية – فرنسية – المانية – ايطالية – اسبانية) والترجمة وعلوم الادارة والاتصال والفنون والدراسات الاجتماعية والنفسية ، يقدم القسم الدراسات الجديدة الآتية :

- برنامج تدريبي لمدرسي اللغة الانجليزية بمدارس اللغات الابتدائية الخاصة والقومية .
- كتابة القصة المسرحية .
- الصحة النفسية للاسرة .
- الحياة العائلية وتنظيم الاسرة .
- برامج تاهيل المتخلفين عقليا (من سن ١٦ سنة : ٢٠ سنة) .
- المشاكل الاجتماعية والاقتصادية في ج . ع . م .
- تكوين وتنمية المجتمعات في الاراضي المستصلحة .
- فن البيع والمعاملات التجارية .
- تنظيم وادارة المكتبات .

تقدم الطلبات من الآن حتى اول اكتوبر ويمكن الحصول على كافة البيانات من ادارة القسم ٢٨ شارع الفلكي بباب اللوق بالقاهرة .

الليلة : والايام التالية حديقة كازينو الاريزونا

بشارع الاهرام

يقدم برنامجه الجديد في أعظم عرض تشاهده القاهرة

ناهد صبري

نجم تليفزيون لبنان حسن المليجي

المطرب عبد الرحمن المصري

الراقصة شوشو الشربيني

المطربة تغريد

الراقصة منى ابراهيم

نعيم حمدي في أغاني سنجام

الراقصة آمال شريف

ثلاثي المسيري الضاحك

أوركسترا ستادبست الكبير

الذي يتحدث عنه مجتمع العاصمة

مطابخ الاريزونا تقدم اشهى الماكولات ويديرها اخصائيون عالميون

حجز المواند مقدما ت ٨٩٧٢٠٤

اعلان

تعلن مديرية التربية والتعليم ببني سويف انها بصدد اعدام شهادات ١٩٦٣ وماقبلها في أول يناير ١٩٦٨ فعلى الراغبين في الحصول على شهاداتهم الدراسية التوجه فورا الى مركز التوزيع الخاص لتسلم شهاداتهم قبل اعدامها ودفع الرسم المقرر .

هكذا من الأصل

ماذا يجرى خارج القاهرة ؟

فصل عمدة فى بنى سويف لعدم اقامته فى القرية

بدو الصحراء يتبرعون للمجهود الحربى

اعادة النظر فى ايجارات شقق الاسكان بأسوان

تأجيل اعلان حركة تنقلات رجال التعليم بسوهاج

أخبار الناس

بقلم : أبو نضارة

● الممثلة الايطالية الناشئة سيلفانا باتشى ترتدى زى الهنود المكسيكيين وتمسك بيدها سوطا اثناء الدور الذى تمثله فى فيلم ايطالى جديد اسمه « ربطة الساق »

● ١٠ سنوات مرت امس على وفاة الممثل سراج منير .

● دكتور البرت ديجنر سكرتير الغرفة التجارية الالمانية العربية وصل القاهرة بعد أن اتفق مع المستوردين الالمان على زيادة الصادرات الزراعية والصناعية من الجمهورية العربية المتحدة .

● ١٠٠ الف جنيه استرلينى جمعها مايكل شابلن من الكتاب الذى الفه عن والده شارل شابلن وهاجمه فيه واتهمه بالقسوة والبخل .

● الحفل الثانى لصالح انقاذ ضحايا العدوان ، يقام بقاعة الاحتفالات الكبرى بجامعة القاهرة يوم ١٩ أكتوبر . يشترك فى الحفل محرم فؤاد وفهد بلان .

● تحتفل الاسكندرية يوم الاحد القادم بذكرى فنان الشعب سيد درويش .

إقامة مخابئ فى حديقة الحيوان

● بدأت حديقة الحيوان بالجيزة فى اعداد ١٢ مخبأ لحالة الطوارىء .

● رواية (الرجل الذى أحبه) لحنيفة فتحى ، ترجمت الى الاندونيسية .

● عزت الحريرى شاعر العامية صدر له ديوان باسم (انا عايش)

● تقرر اجراء انتخابات جديدة لمجلس ادارة اتحاد الادباء خلال الشهر القادم .

● ورق الزينة للحائط الذى يستعمل بدلا من البويه ، ينتج الآن محليا بعد أن كان يستورد من الخارج . يباع فى الاسواق بسعر ١٢ قرشا للمتر .

● جندت محافظة الاسكندرية ٩ فرق استعدادا لموسم الشتاء لتسليك البالوعات ورفع الاتربة المتخلفة عن أعمال الصيانة .

● تناقش جامعة الازهر خلال هذا الشهر رسالة الدكتوراه عن ((الاديان فى القرآن)) المقدمة من محمود بن الشريف مدير الاعلام بالتعليم العالى . اشرف عليها الدكتور امين أبو الروس أستاذ التفسير بجامعة الازهر . ابن الشريف منحته جامعة الازهر درجة الماجستير تقديرا لسلسلة كتبه التى اصدرها عن القرآن .

● الفت المؤسسات العامة ودور الازياء الخاصة عروض الازياء لهذا الشتاء .

● شجون زوجة المرحوم المطرب عبد الغنى السيد تعد كتابا عن حياة زوجها ستهديه لوزارة الثقافة .

● التلوجست المصرى حسن المليجى الذى جاء اخيرا من لبنان الحق أولاده بالمدارس المصرية .

● ستصدر ٢٠٠٠ قميص رجالى من البوبلين الى يوغوسلافيا وبعض الدول الصديقة .

● المسرحية القادمة لفرقة الفنانين المتحدين سيلعب بطولتها السيد بدير وعقيلة راتب وأبوبكر عزت .. اسمها الشاهد الوحيد .. تأليف واخراج نور الدمرداش

● مهرجان برشلونة الدولى للاغنية تقرر اقامته يوم ٢٣ سبتمبر . اختارت ادارة المهرجان المطرب محرم فؤاد ليمثل الجمهورية العربية فى هذا المهرجان . سيغنى اغنية مطلعها ((ألف ليلة وليلة والشاطر حسن)) من الحان الملحن اليونانى ((يتى))

● بلغ ايراد حفلة عبد الحليم حافظ لصالح ضحايا العدوان التى اقيمت يوم الخميس الماضى ٥١١٥ جنيها ..

● فندق فلسطين بالمنتزه يغلق فى آخر سبتمبر .

● ادارة الكهرباء والغاز بالاسكندرية أعلنت براءة فاز السيتية من تهمة قطع التيار الكهربائى عن منطقة المعمورة يوميا . المتهم الجديد المتسبب فى قطع التيار كما يؤكد المسئولون ، هو الطائرات الورق التى يلعب بها شباب المعمورة .

أبو نضارة

رسالة من قارئ

ان العملية التنفيذية التى اتخذت بين وزارة التموين والجمعية التعاونية للبترول فى توزيع أنابيب البوتاجاز حسب الدور ، عملية سليمة غير ان هذا القرار لم يراع مصالح المصانع والشركات الانتاجية لان دخولهما فى هذا الدور يعطل الانتاج بهما ، ولو أن القرار استثنى المصانع من الدور لكان هذا من الافضل حيث أنه من الممكن للمساكن البقاء عدة أيام دون استعمال البوتاجاز ويمكنها أن تستعيض عنها بوابورات الجاز . أما المصانع فلا يمكن لها ذلك .

بديع يوسف

مجلس محافظة المنيا يعقد جلسة خاصة .. للإسكان

إلغاء بناء الشقق ذات الحجرة الواحدة

مشكلة الاسكان فى عواصم المحافظات من المشاكل الحيوية التى تستحق اهتمامنا .. فالمدن الكبرى تعرضت خلال السنوات الاخيرة لنمو سكانى كبير نتيجة للتوسع فى قاعدة الخدمات .. وما تطلبه من نقل عدد كبير من الموظفين للعمل فى المصالح والمؤسسات .. فضلا عن هجرة كثير من أهالى الريف بحثا عن فرص أوسع للعمل فى زحام المدن ..

كيف يمكن حل هذه المشكلة .. ؟

سؤال نجيب عليه اليوم من محافظة المنيا . فقد خصص مجلس محافظتها جلسة كاملة للبحث عن حل .. ويروى لنا فتحى سالم مندوب ((الاخبار)) ماذا دار فى هذه الجلسة التى بدأت بكلمة من المحافظ على فهمى شريف قال فيها : يجب أن تكون واقعيين عند اقتراح الحلول .. صحيح ان الازمة تأخذ صورة حادة لكن الامكانيات لا تسمح بعلاجها دفعة واحدة . واقترح أن نبدأ بفئة العمال التى تقيم فى بيوت آيلة للسقوط .. ولدينا ٣ مناطق يمكن انشاء عمارات شعبية فيها وهى مدينة العمال ومنطقة مولد النبى وبداية طريق تلا وبالنسبة للتمويل فليس أمامنا سوى اموال الصناديق الاجتماعية .. ونستطيع أن نحصل منها على ٩٠ الف جنيه تكفى لبناء ٤ عمارات من ذات الحجرتين وعمارتين من ذات الحجرة الواحدة .

وعاد بشرى مجلى عضو المجلس لاثارة طريقة التمويل قائلا ان تخصيص ٢٠٪ من أموال الصناديق الاجتماعية للجمعيات الخيرية أدى الى ((نوم)) مجالس ادارتها وتكاسلهم عن بذل أى جهد لتنمية مواردها . واقترح تخفيض هذه النسبة الى النصف وتخصيص الباقى لمشروع الاسكان وقال : أنا عضو فى مجالس أكثر من جمعية . واعترف قبل غيرى بأننا نغط فى سبات عميق . وقال المحافظ : ان حالة الجمعيات الخيرية محيرة .. لقد اعطيناها الفرصة أكثر من مرة لاصلاح احوالها بدون جدوى .. ويبدو أنه لا مفر من اتخاذ اجراء حاسم معها

وتساءل بشرى عن مصير هذا القرض .. هل سيسدد من ايراد العمارات أم سيكون هبة .. ؟

وقال المجلس بالاجماع : هبة للمشروع ..

واقترح المحافظ الدخول فى عملية التنفيذ على أن يبدأ ببناء عمارتين واسناد الاولى الى أحد المقاولين غير الجشعين

وبناء الثانية عن طريق الحل الذاتى واستئجار كافة الحرفيين اللازمين للبناء ومقارنة التكلفة بين العمارتين واختيار الطريقة الارخص فى بناء بقية العمارات .

وطالب رئيس مجلس مدينة مغاغة باعادة النظر فى ايجارات العمارات الموجودة بالمراكز لانها مرتفعة جدا . فمثلا الشقة ذات الحجرتين يصل ايجارها الى ٨ جنيهات .. فقرر المجلس تفويض المحافظ بالاتصال بوزيرى الاسكان والسد العالى للاتفاق على التخفيض اللازم حيث ان هذه العمارات مملوكة لوزارة السد .

وتنتقل لقرية صغيرة فى محافظة الغربية اسمها « نيتيت » . وهى تقدم لنا صورة حية لاهمية الحل الذاتى فى معالجة المشاكل الواقعية التى تواجه الناس فى الريف .

والصورة يرويها لنا عبد الرءوف شداد أمين الاتحاد الاشتراكى بالقرية .. ان قريتنا الصغيرة ((نيتيت)) لم تصل اليها أى وسيلة من وسائل المواصلات لعدم وجود طرق صالحة لسير الاوتوبيسات . وقدر الخبراء تكاليف اصلاح الطريق الزراعى بخمسة الاف جنيه . ولكن لا توجد ميزانيات . اذا ما العمل ؟! جلس أهالى القرية يفكرون ثم قرروا أن يقوموا بأنفسهم باصلاح الطريق . وبدأ العمل على ثلاث مراحل . فى المرحلة الاولى استطعنا ردم الفجوة العميقة التى تمتد من بحر الخليج الى القرية وكذلك ردم المصرف المجاور لها واستغرق العمل فيها أسبوعا كاملا تبرع الاهالى بالعمل مجانا وبالجمال والحمير التى نقلت ما يزيد على الفى متر مكعب من التراب . وفى المرحلة الثانية استطعنا تسوية ما يقرب من نصف كيلو متر وحفرنا مصرفين على جانبى الطريق . ففى المرحلة الاخيرة تمكنا من ردم الترعة الفارغة المجاورة للمصرف وحفر ترعة أخرى ليتسع الطريق .

ويواصل عبد الرءوف شداد حديثه والابتسامة تعلو وجهه : بالاختصار لقد استطعنا اصلاح الطريق وتمهيده ولم يتكلف الا سبعين جنيها تبرع بها عمال مقاومة الدودة بالقرية والمطلوب أن تصل الاوتوبيسات الى القرية « نيتيت » لتربطها بتيار الحياة .

باهل الذاتى . استطاعوا رصف الطرق من جديد !!

«العياط» تصدر الفل والياسمين الى فرنسا !

تم انشاء مصنع لتقطير العطور بالعياط . صرح عبد الرءوف أبو هميله رئيس مجلس المدينة بأنه قد تم الاتفاق على تصدير الياسمين والفل الى فرنسا بالعملة الصعبة .

(العياط ـ ايزيس توفيق)

بدو الصحراء يتبرعون للمجهود الحربي

بلغت جملة التبرعات التى تلقتها محافظة مطروح حتى الآن من بدو الصحراء الغربية لصالح المجهود الحربى ٣٢ الف جنيه ..

مطروح ـ عبدالرزاق المهداوى

اعادة النظر فى ايجارات شقق الاسكان بأسوان

تقرر اعادة النظر فى ايجارات شقق الاسكان بضاحية أمين الشريف بأسوان .. صرح اللواء فتحى عدلى المحافظ بالنيابة بأن هذه الشقق قد ظلت خالية أكثر من عام بسبب ارتفاع القيمة الايجارية مما أضاع على الدولة أكثر من ٢٥ الف جنيه .

أسوان ـ محمد وحيش

تأجيل اعلان حركة تنقلات رجال التعليم بسوهاج

تقرر تأجيل اعلان حركة التنقلات المحلية لرجال التعليم بمحافظة سوهاج حتى تصدر حركة التعيينات الجديدة من وزارة التربية والتعليم . صرح بذلك عبد الحميد سعد الله مدير عام التربية والتعليم .

سوهاج ـ فايز بقطر

استقالة عضوين من مجلس محافظة أسوان

وافق مجلس محافظة اسوان على قبول استقالة العضوين محمد عبدالله خليل وسعد عرفه من عضوية المجلس

(أسوان ـ مكتب الاخبار)

حكاية

هل تصبح معدية فارسكور « كهنة » ؟!

المكان : فارسكور بمحافظة دمياط . والحكاية تدور حول معدية فارسكور التى تقرر انشاؤها لربط البر الشرقى للنيل بالبر الغربى . ومنذ أكثر من ٧ سنوات والعمل دائر فى الورش الاميرية لصنع المعدية التى تكلفت ١٥ الف جنيه . وفى نفس الوقت كانت هيئة النقل المائى الداخلى تقوم بانشاء المراسى النهرية على شاطىء النيل وبلغت تكاليفها ٢٦ الف جنيه . وكانت الطامة الكبرى يوم اجراء التجارب التمهيدية لافتتاح المشروع حيث اتضح أن مواصفات المعدية ليست مطابقة لتصميم ميناتها النهرى . وحدث تحقيق من جانب النيابة ادانت فيه كلا من الورش الاميرية وهيئة النقل الداخلى لعدم التنسيق بينهما واستقر الرأى على أن تتولى هيئة قناة السويس عمل التعديلات اللازمة فى كل من المراسى والمعدية . وتتطلب التعديلات ٥٠٠٠ جنيه . ولكن محافظة دمياط ليست لديها الاعتمادات المالية اللازمة لمواصلة الصرف على ((معدية فارسكور))

والتعليق : ما فائدة تحديد المسئولية بلا عقاب المسئولين عنها ؟ وماذا سيحدث للمعدية هل ستركن حتى تصبح ((كهنة)) ونبحث عن معدية جديدة مرة ثانية أم سيتم اصلاح المشروع ؟!

(دمياط ـ اسماعيل النقيب)

فصل عمدة فى بنى سويف لعدم اقامته فى القرية

قررت لجنة العمد بمحافظة بنى سويف برئاسة اللواء فؤاد عبدالشافى مدير الامن فصل عمدة قرية تزمنت الغربية لعدم اقامته فى القرية واقراره بعدم الموافقة على الاقامة فيها . كما تقرر انذار عمدة قرية بنى هارون وعمدة قرية منشاة حيدر وشيخ قرية الدوية بالفصل اذا لم يقيموا فى قراهم . مع تغريم كل منهم ٥ جنيهات ، وتكليف مأمور المركز بمراقبتهم . القرى الاربع تتبع مركز بنى سويف .

بنى سويف ـ فتحى سالم

دنيا المرأة

التريكو المطرز موضة الشتاء القادم

اتفق جان لانفان وكريستيان ديوروشانيل ومعظم مصممى الازياء الفرنسيين على أن الملابس التريكو للصباح وبعد الظهر موضة ..

والجديد فى الموديلات هو ((الجوب بنطلون)) التى يختلف طولها ما بين فوق الركبة مباشرة وتحت الركبة بثلاثة سنتيمترات .

معظم الموديلات تتميز بالكول العالى المقلوب .. وعند ارتداء التريكو بعد الظهر يحلى الصدر او الاكمام أو الكول بالخرز والترتر من نفس لون الثوب وأى نوع من فراء الثعالب او ريش النعام على الاكمام الواسعة وذيل البلاطى الطويلة حتى الارض وفى المساء الجوارب براقة وتلبس مع حذاء موكاسان .

والموضة الطويلة فى الفساتين الجلد او الشاموا مع الحذاء ((البوت)) الطويل كانت سائدة فى معظم العروض .

أما بالنسبة لشنط يد السيدات فقد اتجهت الموضة الى جعلها متوسطة الحجم اى عملية تتسع لما تحتاجه المرأة من أدوات تجميل وكيس نقود وعرضت بعض الموديلات التى يمكن قلبها الى عدة موديلات وألوان مختلفة .. كذلك أصبح من الممكن تغيير أو اضافة أجزاء مرصعة الى مقابض الحقيبة الواحدة .

والفوانيس الكثيرة الملونة المصنوعة من الزجاج غير القابل للكسر والحلقان المدندشة التى تشبه الكور بلون غزل البنات أو الفستق والازرق السماوى .. وهذه الالوان تتمشى مع لون البشرة البرونزى لاول مرة فى الشتاء .

وأخيرا أصبحت قبعة ((وعاة البقر)) تلبس فى جميع المناسبات من الصباح حتى بداية المساء .

والجوانتى الحرير الجرسيه المرصع للمساء والجلد الخشن المبطن بالفراء للصباح .

احسان عبد الغفار

انسامبل من الجلد الشاموا المطرز بالخرز الملون .. من تصميم لانفان

رياضة

الأهلى يفوز ببطولة القاهرة للسباحة وينافس الجزيرة فى بطولة الجمهورية

اعلن امس فوز النادى الاهلى ببطولات القاهرة للسباحة للرجال والناشئين والسيدات والناشئات بعد شطب نتائج سباحيه الذين قبلت الطعون فيهم . وفى بطولة الجمهورية للسباحة اشتدت المنافسة بين الاهلى والجزيرة وتقدما على باقى الاندية بفارق كبير .

وكانت نتيجة بطولة منطقة القاهرة كالآتى :

× مسابقات الرجال والناشئين : الاول الاهلى برصيد ٥٧٠ نقطة ، يليه الجزيرة ٥٦٧ ثم هليوليدو ٣٥٠ وهليوبوليس ١٩٢ .

× مسابقات السيدات والناشئات : الاول الاهلى برصيد ٤٦٥ نقطة ، يليه الجزيرة ٢٩٧ وهليوبوليس ٢١١ وهليوليدو ١٧٦ .

واحتفظ الجزيرة باحتكاره للمراكز الاولى فى القطن ، وكان رصيده فى بطولة منطقة القاهرة للرجال والناشئين ٥٠ نقطة يليه هليوليدو ٣٠ نقطة ثم الاهلى ٢٣ . وكان رصيد الجزيرة فى القطن للسيدات والناشئات ٦٢ نقطة يليه الاهلى والقاهرة فى المركز الثانى برصيد ٣٣ نقطة .

وبعد انتهاء مباريات كرة الماء يعلن النادى الفائز بدوع القاهرة .

نتائج بطولة الجمهورية

وانتهت سباقات بطولة الجمهورية التى اقيمت أمس بفوز السباحين المذكورين بعد :

× ٤٠٠ متر حرة للسيدات : سحر منصور (الاهلى) ثم نورا يوسف (الجزيرة) ورأوية منصور (الاهلى) ويسرية حامد (الجزيرة) .

× ١٠٠ متر صدرا للرجال . محسن عبد القوى (الاهلى) ثم زكريا يحيى (الجزيرة) وهانى نسيم (الاهلى) وعلى حسن (الجزيرة)

× ٤٠٠ حرة للرجال : محمود مجدى (الجزيرة) ثم أحمد وردة (الاولومبى) وسعيد ابراهيم خليل (سبورتنج) وشيرين خطاب (الاهلى)

× ١٠٠ متر ظهرا للسيدات : سهير العطار (الجزيرة) ثم شادية الراغب (الاهلى) ومنى الطوبجى (الجزيرة) ونادية السلحدار (الاهلى) .

× ٢٠٠ متر متنوع للرجال . عادل يوسف (الجزيرة) ثم أحمد رفق (الجزيرة) ومحمود الضو (الاهلى) ومجدى جاد (الاهلى) .

× تابع ٤×١٠٠ حرة للسيدات : الاهلى ثم الجزيرة وهليوبوليس .

وبنهاية مباريات اليوم الثانى للبطولة تقدم الجزيرة فى سابقات الرجال الناشئين برصيد ١٣٥٩٢ نقطة يليه الاهلى ١٢٨١٤ ثم الاولومبى ٣٢٣٦ ، وتقدم الاهلى فى سابقات السيدات والناشئات برصيد ٥٧٧٦ نقطة ، يليه الجزيرة ٤٩٨١ ، ثم هليوبوليس ٤٠٨١ نقطة .

تستأنف المسابقات الساعة التاسعة صباحا حيث تقام التصفيات والساعة الخامسة بعد الظهر للسباقات النهائية بحمام التربية والتعليم بالجزيرة .

الجزيرة والاهلى أكبر من هذا

هذه المهاترات والمخالفات التى عكرت جو بطولتى القاهرة ثم الجمهورية لالعاب الماء لايمكن ان يرضى عنها اداريو ناديى الجزيرة والاهلى .. انهم لا يمكن أن يرضوا أن يعتدى لاعب على مدرب ، أو ادارى على سباح ، أو والد سباح على ادارى .. ولا يمكن ان يرضوا أيضا على ان يشترك لاعبون فى مسابقات رسمية ليس من حقهم الاشتراك فيها بسبب تجاوزهم السن المحددة ، أو عدم انضمامهم قانونا للنادى .

وناديا الجزيرة والاهلى ـ وان تنافسا فى العاب الماء ، الا اننا اعتدنا دائما منهما أن تكون هذه المنافسة دون خروج على الروح الرياضية .. وما حدث هذا الاسبوع لايتمشى مع ما اعتدناه . ولاشك أن المسئولين فى الناديين سيعملون على ازالة هذه الظواهر غير اللائقة فى أقرب وقت .

عبد المجيد نعمان

نادى السكه وهمامى أمام المحكمة يوم ٢٤ سبتمبر

ينظر القضاء يوم ٢٤ سبتمبر الدعوى المرفوعة من عبد العزيز همامى مدرب كرة القدم على نادى السكة مطالبا بمبلغ ٢٤٠ جنيها هى قيمة مكافأته عن التدريب لمدة اربعة شهور انهى نادى السكة فيها عمل همامى قبل المدة المحددة فى العقد ، وهى سنة كاملة تنتهى فى اخر اكتوبر .

انتصارات تركيا وايطاليا فى المصارعة الحرة والملاكمة

فى دورة البحر المتوسط التى تنظمها تونس والت تركيا أمس انتصاراتها فى المصارعة الحرة ، وايطاليا انتصاراتها فى الملاكمة .

وفى بطولة ٢٠ كيلومترا مشيا حاز الاول ديفيتو نيكولا الايطالى فى ساعة و٤٢ر٣٨ دقيقة ، يليه بن على شادلى التونسى ثم نادهارى حامد التونسى وايهم اكوز التركى .

وفى بطولة فردى التنس يتقابل فى الدور قبل النهائى آيدين التركى مع شيبان الجزائر ، وماماسيس اليونانى مع محمودى الجزائرى ..

هذا وقد توفى أمس عبد الودود رمضان سكرتير عام بعثة لبنان فى الدورة اثر ازمة قلبية .

وفى كرة السلة فازت يوغوسلافيا على الجزائر ١٠٩ ـ ٦٦

تركيا تنظم دورة البحر المتوسط السادسة

قررت اللجنة التنفيذية لدورات البحر المتوسط امس ان تنظم تركيا الدورة السادسة عام ١٩٧١ فى أزمير

وزارة الشباب توافق على مشروعات اتحاد الرماية

وافقت وزارة الشباب على مشروعات اتحاد الرماية الخاص بانشاء ١١ ميدانا للرماية .. يتسلم الاتحاد الميادين خلال اسبوع ويقوم بتسليمها على الفور للاندية ومراكز الشباب . تقام هذه الميادين فى مراكز الشباب بالاسكندرية ودمنهور والمنصورة وكفر الشيخ وبنها . وفى اندية طنطا والمنيا واسيوط وقنا واسوان .

نادى المحلة يستغنى عن خورشيد حارس المرمى

حصل خورشيد حارس مرمى الفريق الاهلى لكرة القدم على استغناء من نادى غزل المحلة لمدة عام يلعب خلاله لنادى التضامن الكويتى على أن يعتبر مقيدا للمحلة بعد عودته .. يحاول زميله جابر يحيى الحصول على استغناء مماثل ليلعب لاحد أندية ليبيا .

المحلة ـ ابو شامية

افتتاح حمام الزمالك فى التليفزيون الليلة

فى برنامج الرياضة يعرض التليفزيون الساعة الثامنة والربع مساء اليوم لقطات من بطولة القاهرة للغطس وافتتاح حمام الزمالك وتدريبات اعضاء الاهلى والزمالك تنفيذا لخطة وزارة الشباب وفيلما عن المصارعة الحرة ، يقدم البرنامج فايز الزمر ويخرجه صبرى شاهين .

أين تذهب هذا المساء

المسارح والملاهى

مسرح متروبول ت ٩١٩٧٢٧ عرابى وكيل الفنانين يقدم بمهرجان النجوم نجوى فؤاد . سيد ملاح . ليلى سلطان . احمد الحداد احمد سامى وباقة من النجوم التذاكر بمؤسسة عرابى ت ٧٧٣٨٨ وبالمسرح

ميوزيكهول ـ اكروبوليس شارع عدلى ت ٧٩٠٥٠ قمر جمال ـ ايناس ـ لولا احمد ـ اماليزكى ـ محمد عبد الله ـ هدى عبده ـ عشاء راقص

مؤسسة فنون المسرح والموسيقى

مسرح الجمهورية ت ٩١٩٩٥٦ المكيف الهواء فرقة البحيرة للفنون الشعبية يرفع الستار ٩٫١٥

السيرك القومى بالعجوزة ت ٨١٠٦١٢ ـ ٨١٠٥٠٢ يقدم برنامجه الجديد يرفع الستار الساعة ٨ مساء

السيرك القومى بالعباسية ٨٣٥٧٨٦ يقدم برنامجه الجديد يرفع الستار الساعة ٨ مساء

فرقة حسنى العطار بمسرح الريحانى بعماد الدين تليفون ٩١٣٦٩٧ تقدم المسرحية الجديدة آه من الستات يرفع الستار ٩٫١٥ مساء

رمسيس الهرم الصيفى الفنانة جواهر تقدم محمد عبد المطلب شريفة ماهر ـ محمود شكوكو باليه رمسيس الاستعراضى احمد غانم ـ ثناء ندا ـ عفاف عمرو ـ أمى ولوسى ـ رفيعة والسبع ـ رستوران فاخر حجز الموائد ت : ٨٩٦٤٦٨

روف جرانادا الصيفى بميدان الاوبرا ت ٩١٦٧٧٥ فرقة الفنانة صفية حلمى سعاد مكاوى ـ احمد سامى ـ شمس وضحى ـ انور خليل نجاح عبده ـ استعراض وطنى مصر يا غالية عليه البرنامج من الساعة ١٫٣٠

كازينو القاهرة شارع عماد الدين ت ٩٣٠٦٠٢ زيزى عبده تقدم : شريفة ماهر ـ محمد العزبى عبد الحميد حسين ـ المطرب انور العسكرى ـ احلام سعيد ديدى وحيد

دار الشاى الهندى ٢٣ ش طلعت حرب ت ٧٢٠٩٦ اجمل السهرات ـ استعداد تام للحفلات ـ كلنا يباع الشاى تاج محل

مسرح الحرية (الليسيه) شارع الشيخ ريحان ت ٢٧٤٦٧ فرقة المسرح الكوميدى تقدم حركة أحدة .. اضيعك اخراج نور الدمرداش

ملهى الشاليه ـ المكيف بالهواء بعماد الدين ت ٩١٠١٩٩ نجوى فؤاد . التلبانى . شريفه ماهر . احمد غانم . كوثر شريف . امل وحيدة احمد شوقى . باليه الشالية الاستعراضى

فندق مينا هاوس ت ٨٩٤٦١٠ حمام سباحة ـ حديقة مطعم يقدم اشهى الماكولات والمشروبات

ستريو تورينج أجوجو تليفون ٨٩٤٩٤٨ عشاء راقص ـ حديقة غناء

فندق امباسادور ٢١ ش ٢٦ يوليو ت ٥١٠٢٢ ـ ٢٣ ـ ٥٦٧٩٨ مطعم ـ بار ـ كافتيريا خصم يصل الى ٣٠٪

ملهى بالميرا شارع ٢٦ يوليو امام شملا مطرب سنجام ـ الراقصة دهب جلال حمدى ـ رفيعة والسبع الراقص أشرف ـ باليه أفريقى رستوران فاخر الحجز ت ٧١٨٨٤

السينما

كازينو حديقة رتن حلوان لعشاق الجمال والمتعة والهدوء ـ أجمل حديقة تطل على النيل مفتوح ليلا ونهارا ت ٥٢٦٩٦

ملهى الجولف الصيفى بالهرم أمام مينا هاوس ت ٨٩٦٢٧٨ امتثال زكى ـ فايزة ابراهيم ـ سهير صبرى ـ محمد المغنى عفاف بدر ـ فتنة سالم ـ سميرة شريف ـ مصطفى هاشم

بار جمايكا السياحى مكيف الهواء ٥ شارع شريف ت ٤٩٢٤٦ ادارة كوكا عبده موسيقى ـ اسطوانات ماكولات شهية ـ مشروبات

ستريو عش سقارة طريق سقارة السياحى حدائق الياسمين ـ العاب الاطفال ـ مطعم فاخر ـ ضيف الساحر ـ صباحا ومساء الحجز ت ٢٧٩٨٨

اوبرج نابولى السياحى خلف سينما ريتس بعماد الدين فيفى سلامة ـ نانا احمد ـ شرين ـ هدى توفيق ـ رستوران ـ أوركسترا الحجز ت ٩٢٢٦٧٤

سينما اوبرا ت ٩١٤٣٤٣ جانجلى ـ الوان اعظم ما انتجته السينما الهندية

سينما اوديون ت ٤٥٧٦٧ مكيفة الهواء تحيا ماريا ـ الوان بريجيب باردو ـ جان موروا

سينما كايرو ت ٥٢٧٤١ العذاب والمتعة ـ الوان شارلتون هستون ـ ركس هاريسون

سينما قصر النيل ٧٧٥٦١ من أجل مزيد من دولارات كلينت ايستوود ـ لى فان كليف

سينما ريفولى ت ٧٧٢٤٩ معركة الفايكنج ـ ايطالى جوليا نوجاما ـ اليزا مونتيرا

سينما راديو ت ٧٧٥٦٢ فئران الميناء جورج فوندا ـ ماركوندو

سينما رمسيس هواء مكيف ت ٤٨٤٥٥ الدلوع ـ انتاج فرنسى اودى فيشر ـ جان ريشارد

سينما مترو ت ٧٩٩١٨ الجنرال والفتاة ـ الوان رود ستايجر ـ فرنا ليزى انتاج ايطالى

سينما حديقة النصر مطاردة فى هونج كونج احلام محرمة

الدقى سينما سمارة ت ٨٠٠٩٦٠ جابرة اسبارطة ـ سكوب الوان تونى راسل الايدى الناعمة ـ سكوب الوان صباح ـ احمد مظهر صلاح ذو الفقار

سينما مرمر ت ٨٠٢٤٤٣ العربى الثانى فريد شوقى ـ هند رستم سر الغائب ـ شدى اباظة ـ نجية كاريوكا

السيدة زينب سينما ستار ت ٢٢٩٦٢ صفيرة على الحب سعاد حسنى . رشدى اباظه منتهى الخيانة . للكبار فقط

باب اللوق سينما ريو ت ٢٢٩٦٢ منتهى الخيانة للكبار فقط فتاة شاذة شويكار . فؤاد المهندس

الظاهر حديقة فيكتوريا ت ٩٠٠١٤١ شاطىء المرح نجاة ـ حسن يوسف احنا التلامذة عبد اللطيف التلبانى

سينما ريالتو ت ٩٠٠١٤١ الراجل ده حيجننى فؤاد المهندس ـ شويكار الرجل الثانى رشدى اباظه ـ صباح

شبرا سينما الامير ت ٩٤٤٢٥٦ شقة الطلبة نادية لطفى ـ حسن يوسف المشاغب ـ فريد شوقى سهير المرشدى ـ محمود المليجى مباراة ج. ع. م مع البرازيل

الجيزة الفنتازيو الصيفى والشتوى ت ٨٩٧١٢٠ اجازة صيف فريد شوقى ـ نيللى غزل البنات ليلى مراد ـ نجيب الريحانى

سينما شهر زاد ت ٨٩٦٥٥٣ تجار الرقيق . سكوب الوان كيرك موريس ـ سكوب الوان مصيدة الحب جان بيير كامل

المنيل سينما روضة ت ٨٤٨٩٣٦ الرجل الضاحك ـ سكوب الوان جان موريل ـ ليزا جاستوم رجل وامرأتان ـ الوان هند رستم ـ يحيى شاهين

جرين بالاس ت ٨٤٧٧٦٠ رينجو والمليون دولار ريتشارد هارسون الناتور ماتكى قراصنة المناء ـ سكوب الوان لكس باركر ـ استلا بلابن

سينما الجزيرة ت ٨٤٤١٦٠ الاصدقاء الثلاثة حسن يوسف ـ احمد رمزى شاطىء المرح نجاة ـ حسن يوسف

منشية البكرى سينما الفالوجا ت ٨٦٧٦٤٦ اجازة صيف ـ نيللى فريد شوقى ـ زكى رستم الليالى الطويلة نادية لطفى ـ محمود مرسى

عابدين ديقة الكرنك ت ٩٠٨٧٨٢ « ٣٠ يوم فى السجن » يدشوقى ـ تلاتى اضواء المسرح اسماعيل يس فى الاسطول » احمد رمزى ـ زهرة العلا

مصر الجديدة سينما دوكى : من أجل مزيد من دولارات كلينت ايستوود

مصر الجديدة الصيفى « شنطة حمزة » امين الهنيدى ـ نجوى فؤاد « زائر من الفضاء »

سينما وازيس الصيفى السيد « غضبة الثوار » فرنسى

نورماندى ت : ٥٦٢٤٥ « الخارج على القانون » « المتهم البرىء » ايطالى

سينما الحرية « شنطة حمزة » امين الهنيدى ـ نجوى فؤاد « سواق نص الليل »

سينما بالاس « ماتيست » ايطالى « الشيطان » فرنسى

سينما الجمهورية شارع هارون الرشيدى المشاغبون » رشدى اباظة « الحاقد » فريد شوقى

دور السينما بالاسكندرية

سينما امير ت : ٢٧٦٣٢ « سيدات ونساء » للكبار فقط فيرنا ليزى

سينما لاجيتيه ليلة عاصفة ـ ميلينا ميدكورى الوان ايطالى المطاردة القاتلة جان بول بلموندو

سينما بلازا ت : ٢٠٨٢٢ « عمالقة الكرة » « الزوجة والعشيقة »

سينما الهمبرا « مطاردة الثعلب » « مجرمو القطار » ايطالى

سينما ديو « ضحية حب » ايطالى جين فوندا

سينما ريالتو ت : ٢٤٦٢٤ « معركة الجزائر »

سينما مترو ت : ٢٢٨٥٠ انعجار ـ الوان فاناريد جريف ـ ستارة مايلز

سينما اوديون ت : ٧١٨٦٦ « قل لى من القتل » شيل موجان ـ بول هايشميد جيدا ذو الوجوه الثلاثة »

سينما ريتس ت : ٢٠٤٨ « غازية من سنباط » شريفة فاضل ـ امين الهنيدى « جدعان حارتنا »

سينما رويال فرقة الكرم فى المدينه جيفيف جراد ـ ميشيل وجلابرى ـ لويس دى فون

سينما راديو « اجازة غرام » فؤاد المهندس . شويكار

المسارح

مسرح الكوميديا اسماعيل يس سابقا ت : ٧١٧٠٥ فرقة لحية كاريوكا تقدم : « روبابكيا » تاليف واخراج فايز حلاوة

فرقة عادل خيرى على مسرح الريحانى كامب شيزار ت : ٧٤٩٦٤ تقدم : « عريس جوى » يشترك فى التمثيل فتوة ساعة لقلبك

مسرح كونة ت : ٢٧٦٤٦ فرقة الفنانين المتحدين تقدم : « غراميات معيلى » امين الهنيدى ـ ليلى طاهر

المسرح القومى بكامب سيزار ت : ٧١٨٧٠ فرقة الفنانين المتحدين تقدم مسرحية « البيجامة الحمراء »

مسرح الاسكندرية بالشاطبى ت : ٧٩٩٦٠ فرقة الاسكندرية المسرحية

الصوت والضوء

الاهرام وابو الهول تليفون ٨٩٨٨٨٠ ـ ٢٧٥٥٣ الليلة اللغة العربية الساعة ٨٫٤٥ مساء سيارات سياحية لنقل المشاهد من كشك الصوت والضوء بميدان التحرير فى تمام الساعة الثامنة مساء والعودة

كازينو وحديقة الاردونا

بشارع الاهرام ت ٨٩٧٢٠٤ ناهد صبرى . ماهر العطار . سيد الملاح . حسن المليجى . عبد الرحمن المصرى . المطربة تغريد . شوشو الشربينى الراقصة منى ابراهيم . امال شريف . نعيم حمدى . باليه كيتى . أوركسترا ستادست العالمى .

ميوزيكهول وملهى البيروكيه

ت : ٤٦٠٨١ شارع طلعت حرب ـ سليمان باشا باليه ماتولو ـ فورتونر الراقصة سونيا احمد ـ باليه الاهرام للفنون الشعبية رستوران فاخر

كازينو تريومف بمصر الجديدة

بميدان تريومف ت : ٨٦٤٦٤٨ خدمة ممتازة ـ توصيل الطلبات الى المنازل ـ تراس روف كافتيريا ـ مطعم درجة اولى ـ مشروبات نقية ..

ملهى نيو أريزونا بشارع الالفى

ت ٧٢٤١٢ محمد طه ـ الهام شوقى ـ المطربة هدى كمال محمد عبد الله ـ عصام وحيد ـ ليزى احمد ـ حسنى شريف البرنامج اخراج : ابراهيم كتكاجو

لفقيد عائلة النواصر

بالبدارى

توفى الى رحمة الله المرحوم

مخلص ماهر نصار

الد نصار بالثانوى وشقيق فصيح
مت المزارعين وحسام خريج كلية
وفى وابن اخ المستشار ممتاز نصار
فى وعلى نصار مفتش الزراعة واخوته
ار احمد نصار واخيه وحمدى نصار
مجلس الامة وعمر ناصر سكرتير
س الامة وعلى بكرى ناصر واخوته
ار ابو زيد واخوته والشيخ محمد
ك واخوته والحاج عبد الله محمد
ته والاستاذ على حسين مدير منطقة
الشيخ وابن عم فوزى كامل بمجلس
ة وفوزى عبد الحليم المحاسب ومحمد
ع وكيل بنك التسليف والمهندس
نوسى محمود بالعراق وفاروق فؤاد
س وهاشم سيد المدرس بليبيا
يق حموده رئيس ادارة بالنقل العام
حى نصار مدرس ثانوى وصدقى
المدرس وصهر المهندسين اسماعيل
المجيد بالتنظيم وحفنى بليبيا ونور
المدرس وقريب ونسيب عائلات
وزليتم وآل هريدى والزوايدة وآل
بالبدارى وآل علام بالنقل البحرى
ة ابو شامة بالعتمانية وتجوع المعادى
لينى بساحل سليم والعزاء تلغرافيا
النواصر بالبدارى

◎❖◎

فقد سهوا فى نعى المرحوم

مخلص ماهر نصار

د عائلة النواصر بالبدارى انه ابن
شيخ عبد الله محمد الهمامى وأولاده
المرحوم احمد عبد الله الهمامى
نفادى والشيخ ابراهيم المأذون
سليم واحمد عبد العال بالنقل
وابو فيف خموده واخوته والنواصر
الاحمر

◎❖◎

نصار واخوه ينعيان بقلوب دامية
العزيز الراحل المرحوم مخلص ماهر
فللفقيد الرحمة ولنا الصبر والعزاء

◎❖◎

الدين محمد ابو زيد المدرس
ى ينعى ببالغ الاسى والحزن ابن
صهره المرحوم مخلص ماهر نصار
الله برحمته

مدرسة شنتنا الحجر للبنين
اطر الاستاذ مصطفى مسلم ناظر
ة والاسرة الاحزان فللفقيد الرحمة

توفى الى رحمة الله تعالى

الشيخ عبد المطلب ناصر

والد حسنى بحياض سوهاج وجلبى بالشئون الاجتماعية بالاسكندرية ورشدى صاحب متاجل وطاهر المهندس بمديرية الزراعة بالفيوم ولطفى المفتش بالاسكان التعاونى وحرم محمود مسعود بالتربية والتعليم وشقيق عيسى ناصر المدير العام للتعليم سابقا وابن عم توفيق ناصر وكيل وزارة المالية سابقا وعم المهندس محمد ناصر والرائد يحيى والمهندس عادل وعصام بالعدل وقريب ونسيب عائلات برحومة وحرازه وخضر والسوهاجى ولاظ ومسعود والشربينى والابيارى وجبيل / تلغرافيا الفيوم

مدرسة منشية سلطان الاعدادية

اسرتها تشاطر الاستاذ حسن الطحان ناظر المدرسة احزانه فى مصابه الاليم للفقيد الرحمة وللاسرة العزاء

شركة البلاستيك الاهلية

رئيس واعضاء مجلس ادارة شركة البلاستيك الاهلية وسائر العاملين بها ينعون ببالغ الحزن والاسى

المرحوم هارون موسى محمود

والد السيدين كاظم ونيازى هارون سائلين الله للفقيد الرحمة وللاسرة خالص الصبر والعزاء .

◎❖◎

بمزيد الحزن والاسى ينعى

أحمد ابراهيم مجاهد

المدير الادارى والتجارى

بشركة البلاستيك الاهلية

والد السيدين كاظم ونيازى هارون

◎❖◎

امين فوزى مدير الحسابات

بالبلاستيك الاهلية

يواسى السادة كاظم ونيازى ومحمود هارون فى وفاة والدهم للفقيد الجنة ولهم الصبر .

◎❖◎

اللجنة النقابية للعاملين

بشركة البلاستيك الاهلية

يشاطرون الزميلين نيازى وكاظم هارون الاحزان لوفاة والدهما للفقيد الرحمة وللاسرة الصبر والعزاء

اللجنة النقابية للعاملين بمؤسسة أخبار اليوم

تنعى بمزيد الاسى والحزن شقيقة الزميل محمد السيد محسن بمطابع الاخبار للفقيدة الرحمة وللاسرة الصبر والسلوان

شركة مصر لتجارة السيارات

رئيس واعضاء مجلس ادارة شركة مصر لتجارة السيارات وجميع العاملين بها ينعون بمزيد من الحزن الزميل

اسماعيل ابراهيم أبو ليلة

للفقيد الرحمة ولآله الصبر والسلوان

ليسيه الحرية بالاسكندرية

اسرة المدرسة ومجلس الاباء يشاطرون الاستاذ مفيد درويش الاحزان لمصابه الاليم

العباسية الابتدائية للبنات

تواسى الزميلة عائشة خليل لوفاة زوجها للفقيد الرحمة وللاسرة الصبر والسلوان .

شركة السيوف للغزل والنسيج بالاسكندرية اسرة ادارة الصباغة والتجهيز « النصر » تنعى بمزيد الحزن والاسى الزميل .

المرحوم محمد حامد حميدة

للفقيد الرحمة وللاسرة خالص العزاء

قاسم امين الاعداديه بنات

تشاطر السيدة نعمه اسماعيل امينه المكتبة الاحزان لوفاة السيدة والدتها للفقيدة الرحمة وللاسرة العزاء

مدرسة فارسكور الثانوية

تشارك السيد/ محمد طوسون معاون المدرسة احزانه فى وفاة صهره راجين للفقيد الرحمة وللاسرة خالص العزاء

◎❖◎

محب عبد السلام وكيل الاخبار بفارسكور يشارك صديقه السيد / محمد طوسون احزانه للفقيد الرحمة وللاسرة الصبر .

رئاسة هيئة الفتوة

حسين جمال نقيم نائب الوزير والعاملون بالهيئة يشاطرون السيد/ يوسف محمد يوسف بقسم الفتوة بالجيزة الاحزان لوفاة والدة للفقيد الرحمة وللاسرة الصبر

مدرسة الزهراء بسرس الليان

تشاطر الزميله رجاء قلاش الاحزان لوفاة والدتها للفقيدة الرحمة وللاسرة العزاء

سرس الليان الابتدائية للبنين

اسرتها تشاطر الزميل عيد حموده الاحزان لوفاة والدته للفقيدة الرحمة

التليفزيون العربى

قسم المعمل والصيانة ينعى بمزيد الحزن شقيقة السيد محمد عطا رحم الله الفقيدة والهم آلها الصبر .

اسرة ومجلس آباء وطلبة وعمال مدرسة العقاد الابتدائية بالمطرية ينعون بمزيد الحزن والاسى ابن المدرسة

العزيز فتحى سعد امين

ويدعون اشأن يلهم افراد الاسرة الكريمة الصبر والسلوان

عنهم احمد مهران

مدارس النصر الاعدادية الثانوية

بطنطا / ناظرها ومدرسوها وعمالها وطلابها ومجلس الآباء يشاطرون الاستاذ خالد اللامى المدرس بالمدرسة الاحزان لوفاة حرمه

موظفو وعمال الشركة المصرية للمعدات الكهربائية ببنى سويف ينعون ببالغ الحزن والاسى شقيق الاستاذ على عبد الرحمن مدير الفرع للفقيد الرحمة وللاسرة العزاء والصبر

عنهم : محمود عبد الهادى

◎❖◎

المدير والوكيل والعاملون بالشئون الاجتماعية ببنى سويف ينعون خال الزميل محمد كريم ويقدمون للاسرة العزاء

سنوالى نشر الاعلانات

التى لم تنشر اليوم ..

غدا ان شاء الله

اسرة مدرسة سنان المشتركة

تشاطر السيدة فاطمة عبد العزيز احزانها لوفاة شقيقتها للفقيدة الرحمة وللاسرة الصبر والسلوان

المقدم احمد شريف طلخان وضباط وجنود وعمال الوحدة ينعون بمزيد الحزن والاسى المرحومة والدة الملازم اول عبد اللطيف على حسن علوان للفقيدة الرحمة ولأهلها الصبر والسلوان

كامل محمد زعزع

ينعى بمزيد الحزن صديقه المرحوم

الاستاذ عبد الوكيل بحيرى

اسكنه الله فسيح جناته والهم اسرته وتجله ماهر الصبر والسلوان

◎❖◎

على المدنى وكيل الاخبار واولاده ينعون بمزيد الحزن والاسى المرحوم

الاستاذ عبد الوكيل بحيرى

◎❖◎

زغلول عامر وكمال حسنين وسعد شندى وصلاح عطوة يشاركون صديقهم ماهر الاحزان لوفاة والده المرحوم

الاستاذ عبد الوكيل بحيرى

المحامى بطوخ تغمد الله الفقيد برحمته والهم آله الصبر والسلوان

نادى المعلمين بالقنايات

يشاطر الاستاذ عباس محمد عطية احزانه لوفاة شقيقه للفقيد الرحمة

◎❖◎

مدرسة النصر بالقنايات

ناظر ومدرسو المدرسة يشاطرون الاستاذ عباس محمد عطية مفتش القسم الاحزان لوفاة شقيقه للفقيد الرحمة

◎❖◎

مدرسة الحرية بالقنايات

ناظر ومدرسو المدرسة يواسون الاستاذ عباس محمد عطية لوفاة شقيقه للفقيد الرحمة وللاسرة وللاسرة خالص العزاء

◎❖◎

مدرسة القنايات بنين

تشاطر الاستاذ عباس محمد عطية الاحزان لوفاة شقيقه تغمده الله برحمته

◎❖◎

مدرسة مؤسسة القنايات

ناظر ومدرسو المدرسة يواسون الاستاذ عباس محمد عطية لوفاة شقيقه سائلين الله للفقيد الرحمة وللاسرة الصبر

◎❖◎

مدرسة بنات القنايات

الناظرة وهيئة التدريس يشاطرون الاستاذ عباس محمد عطية الاحزان لوفاة شقيقه للفقيد الرحمة وللاسرة العزاء

منظمة الشباب

مكتب التسجيل والاحصاء

ينعون بمزيد الاسى والدة الاستاذ عبد الفتاح الامين المساعد للشئون المالية والادارية فالاسرة العزاء وللفقيدة الرحمة

الفتوة بمحافظة المنوفية

تشاطر السيدة عطيات حجازى الاحزان لوفاة نجلها للفقيد الرحمة ولها الصبر

شبين الكوم الثانوية الصناعية

مجلس الاباء واسرة المدرسة تشاطر المهندس انور الياس الاحزان لوفاة والد حرمه للفقيد الرحمة وللاسرة العزاء

صلاح الشربينى رئيس مجلس مدينة شبرا الخيمة وفتحى فرج وكيل المجلس ينعيان ببالغ الحزن والاسى والدة الاستاذ محمد عبد الفتاح الامين المساعد بالامانة العامة للاتحاد الاشتراكى العربى فللفقيدة الرحمة وللاسرة خالص العزاء

المنيرة الثانوية للبنات

الناظرة وهيئة التدريس والاداريون يواسون الزميلة السيدة / سكينة الشريف لوفاة شقيقها للفقيد الرحمة وللاسرة الصبر

اسرة مدرسة الاعوانية بالمطرية

تشاطر الدكتور سعد امين الاحزان

التخطيط والمتابعة بمحافظة القاهرة

تشاطر الزميل الاستاذ بدير جبر الاحزان لوفاة والده اسكنه الله جناته

قنا الثانوية الصناعية

ناظر ومدرسو وموظفو المدرسة ينعون والد الاستاذ محمود فريد المدرس بالمدرسة للفقيد الرحمة وللاسرة خالص العزاء

الشركة العربية المتحدة للملاحة البحرية

واللجنة النقابية يشاطرون الزميل محمد احمد بركات احزانه لوفاة المرحوم نجله للفقيد الرحمة وللاسرة العزاء

◎❖◎

الشركة العربية المتحدة للملاحة البحرية

واللجنة النقابية ينعون بمزيد الحزن وبالغ الاسف الزميل المرحوم

على محمد على الصعيدى

من افراد طاقم السفينة سوريا للفقيد العزيز الرحمة وللاسرة الصبر .

شكر

شكر أسرة الجحش بمليج

مؤمنين بقضاء الله ومحتسبين فقيدتهم العزيزة والدة احمد سيد احمد المقاول تتقدم الاسرة واقاربها واصهارها بالشكر للمتفضلين بمواساتهم سواء بالحضور وبالبرق سائلين الله الا يريهم مكروها

شكر الاشراف بالبدارى

احمد السوكر وعائلته يشكرون المواسين فى فقيدهم العزيز السيد محمد الشاذلى ويخصون بالذكر السيد رئيس الجمهورية ونواب الرئيس والقوات المسلحة واعضاء مجلس الامة والمحافظة والاتحاد الاشتراكى والصحة والتعليم والتجار والاعيان ببلاد المركز جنبهم الله المكاره

آل الفقى بالشرقية

تتقدم اسرة المغفور له الحاج

حسن سليمان الفقى

بخالص الشكر لجميع المتفضلين بمواساتهم فى مصابهم الفادح ويخصون بالشكر السيد رئيس الجمهورية لايفاده مندوبا لتشييع الجنازة والسادة زكريا محيى الدين وعلى صبرى ومحافظى الشرقية والبحيرة ومديرى أمن الشرقية والقليوبية ودمياط ووكيل الجهاز المركزى للمحاسبات ومدير المباحث العامة ومفتش ومهندسى تفتيش صرف طنطا ورجال الشرطة سواء بالحضور والبرق والنشر والبقاء لله .

ذكرى

ذكرى الاربعين

تحييها اسرة المغفور له المستشار

احمد عبد اللطيف قنديل

غدا الجمعة بسباط كريم الدين .

ذكر خطأ امس بذكرى الاربعين للمرحومة

خيرية هانم يسرى

انها حرم الاستاذ احمد عزمى السطوحى وصحته انها حرم الاستاذ محمد عزمى السطوحى

الذكرى السنوية الثانية للمرحوم

رشدى عبد الباقى

عمدة الرفه القبلية

تحييها اسرته الخميس ١٤–٩ بالرفه

ذكرى الاربعين

لوفاة المرحومة والدة محمود محمود على ويوسف محمود على وحسن محمود على مساء الخميس ١٤ سبتمبر وذلك بتلاوة آى الذكر الحكيم امام منزل العائلة بحارة قره على المتفرعة من شارع بورسعيد باب الخلق .

ذكرى الاربعين

لوفاة المرحومة الاستاذة

مديحة عبد اللطيف

تحييها اسرة الفقيدة العزيزة بتلاوة القرآن على روحها الطاهرة بمنزلها ٥ شارع ٥ المعادى الجمعة ١٥–٩–١٩٦٧

◎❖◎

زوجتى الغالية مديحة

عدت روحك الطاهرة الى بارئها فانعمى بجواره واسعدى بثوابه العظيم وسائل انا واولادك تذكرك ما حيينا بالدعاء والقرآن وسلام عليك يامن كنت سر سعادتنا بل حياتنا .

زوجك واولادك

الذكرى العاشرة لفقيد الصحافة

مصطفى كامل الفلكى

تحيى العائلة ذكرى الفقيد اليوم بمدافن العائلة بمناسبة ذكراه العاشرة تغمده الله بواسع رحمته

أخبار الإعلانات

للاستعلامات ت ٧٧٨٦٠ / ٧٧٧٧٧

وظائف خالية

وب ناظرة بالمعاش لمدرسة اعدادية الجديدة توفيق بدران ت ٦٣٨٢٨

ب عاملة تريكو لدار بالمرا لتعليم ل والخياطة ٦٥ ش العباسية .

مستشفيات جامعة القاهرة

مستشفيات جامعة القاهرة عن خل وظيفة طبيب مقيم بقسم الفم من الدرجة السابعة المؤقتة تين ويشترط فى المتقدم ان يكون لا على بكالوريوس طب وجراحة بتقدير عام جيد على الاقل من ب الاسنان بجامعة القاهرة وان ستوفيا للشروط الواردة بالقانون لسنة ١٩٦٤ وان يكون قد امضى الامتياز كاملة بكلية طب الاسنان ثة شهور بقسم جراحة الفم والا قد مضى عليه اكثر من سنتين غ انتهاء سنة الامتياز وان التعيين الوظيفة يعتبر تعيينا جديدا . تقى الحكومة أن يتقدموا بطلباتهم ق مصالحهم . وتقدم الطلبات على نمارة ١٦٧ ع ح برسم السيد الدكتور/مدير عام مستشفيات القاهرة بريد قصر العينى موضحا انات المطلوبة وتاريخ التخرج م التى عمل بها فى ميعاد غايته من تاريخ النشر .

يلتفت الى الطلبات التى ترد قبل د موعد الاعلان وغير المستوفاة ٩٩٩٨

لايجار

٢ ج ٤ غرف مفروشة بالعتبة ٩١٨

سيارات للبيع

بيع سيارة شيفروليه ٥٣ ماتيك بحالة جيدة جدا ٢٦ ش السكاكينى ت ٨٢٨٢٦٩

مطلوب شراء

ى ثلاجة ايديال . تليفزيون س وسخان . تليفون ٩٤٢٢٧٠

ى ثلاجة ايديال . تليفزيون س . سخان .. ت ٨١٦٨٥١

ى نقدا ثلاجة غسالة تليفزيون ٨٠٢٤٦٤

لوب مارسيدس ٦٤ الى ٦٦ سون ٦٦٥٢٦ – ٢٤٧٨٥ سكندرية ٦٤٢٨٢ – ٧٥٥٧٨ رة .

للبيع

وارات كوافير هلين كورتس تليفون ٥٠٦٨٢ جورج .

ارض فضاء للبناء منورة حوالى ١ (من شارع ٩ ب على ترعة الاتصال ٢٣٥١٢ بالاسكندرية .

رائع ٩١٠م بسعر مغر جاهزة ت الرخصة عقد البناء وقرض قسيط ٢١٠٠م ت ٩٠٦٩٧٨

بشبرا الخيمة ١١٦٠م شقتين غرفتين وصالة مبانى ١٩٦٧ بالى بنهائى ٢٠٠٠ج تقسيط شرة اشهر العنوان ارض الطباخ ناصر ت ٨٢٧٧٢٢

ثمار موالح للبيع

فدان بناحية العطف ، ى ٢٥ فدانا بناحية بهيت لعياط جيزه تليفون ٨٠٤١٠٤

مزايدات

اليوم المعاينة وغدا الجمعة

البيع بالمزاد العلنى

مفروشات شقة كاملة بحالة جيدة

١٠٨١ شارع كورنيش النيل

بجوار فندق سميراميس

الخبير : ماريو كازاتى (٧)

المزاد الكبير بالزمالك

لسفر بعض العائلات

اليوم الخميس ٥ مساء

٢١ ميدان صدقى بشارع البرازيل

اثاث فاخر وموبيليات راقية

توم وسفرة وانتريهات وصالون مذهب وسجاد وطقم فلاتق الباكا ونجف ولوحات وادوات كهربائية وخلافه ..

المعاينة مستمرة ليلة المزاد الخامسة

ى . حداد ص ٣

الشركة القومية لانتاج الاسمنت

بيع بالمزاد العلنى

جلسة الاربعاء ٢٠ سبتمبر ١٢ ظهرا

البيع والمعاينة بالشركة بالتبين بحلوان

٩٠ الف شيكارة كرافت جديدة

١٧ طن اكياس ممزقة كرافت جديدة

٢ طن ورق كرافت ناتج بوبين

٣ طن شكاير مرفوضة الصنع

٤٥٠ فردة كاوتش نقل وملاكى خارجى

كمية كاوتش داخلى وطوالى

الخبير : سيد الحبشى ٥٤٢٨٨

مزايدات

مزاد بيع موالح

يعلن حافظ اغا الحارس القضائى بيع ثمار حديقة موالح ثلاثة افدنة لورثة ابو زيد شعبان بكفر شكر قليوبية حوض الابراهيمية والمربعة الثلاثاء ١٩ سبتمبر الساعة الواحدة والمعاينة يوميا والشروط والمزاد بمكتب الحارس ٧ شارع الجلاء بينها .

مزايدة تأجير بوفيه المعهد العالى للتربية الرياضية بالهرم

جلسة ٢٣–٩–١٩٦٧

يعلن المعهد عن تأجير البوفيه للعام الدراسى ٦٨/٦٧ بمزايدة علنية ظهر السبت ٢٣–٩–١٩٦٧ بالمعهد . تطلب الشروط مقابل ٢٥٠ مليما .

اليوم الساعة ٦ مساء

مزاد اضطرارى بسبب السفر

١٨ شارع عبد الخالق ثروت

موبيليات مودرن – آلات كهربائية – ثلاجة فيلكو – غسالة – سخان – ريكوردر – راديو بالبيك آب – مكنسة كهربائية – مراوح – سجاد صوف – تابلوهات – نجف – صينى – طقم الباكاه – ماكينة خياطة سنجر – غرفتين نوم – غرفة سفرة – انتريه – صالون مذهب – ادوات مطبخ واشياء اخرى عديدة متنوعة .

الخبير ٢ . سعيد ت ٤٢٠٣٦

شركة الحديد والصلب المصرية

احدى شركات المؤسسة المصرية العامة لصناعة الحديد والصلب

يوم الثلاثاء ١٩ سبتمبر ١٩٦٧ الساعة ١٢ ظهرا

بيع بالمزاد العلنى

بمصنع الشركة بالتبين – جنوب حلوان

المخلفات السنوية الضخمة

كميات كبيرة أصناف متنوعة

٥٠٠ طن خشب صناديق

(أحجام كبيرة – وارد الخارج)

٣٤٠ طن دراقيل ثقيلة خردة

٢٠٠ طن ((زهر قوالب صب كسر))

٧٥ طن بواقى اقطاب جرافيت – ٦١ طن دراقيل صلب خفيفة
٥٠ طن شاسيهات (كمر وزوايا ملحومة) – ٤٠ طن دراقيل مكسرة
٢٠ طن قطع غيار بلدوزر دمياج جديدة – ٥ طن بكر كابلات
١٥ طن سلك صباني – ١٥ طن سيور تليد – رصاص بطاريات
١٢ طن دراقيل زهر خفيفة – ٦ طن صندوق كليل قلاب .
١٠ طن قطع غيار مربات كليل جد – رولمان بلى خردة
١٠ طن قصاصات مواسير اوكسجين – ٥ طن سوست وخردة سيارات واوناش
٥ طن قيقاب بلدوزر جديد – ٢ طن كابلات لرفع الخشب والحجارة

٣٠٠٠ برميل متنوع – ٢٧٥ بطارية

٨٨٠ فردة كاوتش ملاكى ونقل واوناش ودراجات

غربة دفع عربات سكة حديد وقطع غيارها جديدة – عربات يد

وحدة مياه مرسيدس – كراكة نوباس – موتوسيكل سمونس ٥٨ منقار جليت ميكانيكى بموتور جديد – دراجات خردة – صفايح وبستلات فرانسات ولمبات فلورنست وعادة – وكعوب لمبات – شوك وكوريكات وصاج خردة – كاوتش داخلى وطوالى وسيور كاوتش – مقاطف – صلب هواء قطع صغيرة – حلق وشريط حديد – فلتر تنقية هواء – عدد صلب – ايادى مقشات – عصى خشب – فحم شربون – شحم بريتيه و.. و.. اشياء اخرى

٢٠٠ ج تأمين دخول المزاد تدفع صباح يوم البيع

المعاينة فى المواعيد الرسمية وكراسة الشروط والمواصفات تطلب من :

الخبير : عزت على "بجل الطيران ١٧"

القاهرة ت ٧٠٤٥٦/٧٠١٨٦ – والاسكندرية ت ٤٧٤٩٩

محافظة الاسكندرية

لاتنسوا اليوم المزاد الكبير

الساعة ٤ بعد الظهر

٢١٩ طريق الحرية بالابراهيمية

مفروشات شقة كاملة ٧ غرف

وتحف نادرة فرنسية وانجليزية

الخبير خليل السيد ٦٦

مزاد كبير بالدقى

غدا الجمعة – ١٠ صباحا

اثاثات وموبيليات فيلا كاملة

٢٩ ش المساحه بالدقى

غرف نوم وسفرة ارو – صالونات – انتريهات – نجف – سجاد عجمى – ريكوردر – تليفزيون – ماكينة سنجر – تكييف هواء فلكو – ماكينة سينما ٨ ملى – ثلاجة – بوتاجاز .. الخ

المعاينة اليوم الخميس

الخبير أنطون غطاس

للاستعلامات ت ٨٠٦٨٥١

لداعى السفر بالاسكندرية

بيع كبير بالمزاد العلنى

غدا الجمعة ١٥ سبتمبر

الساعة ٤ بعد الظهر

محتويات شقة كاملة

تعلق اجانب ١٩ شارع شامبليون ((بالازاريطة))

ستباع حجرات نوم صناعة الخارج حجرة سفرة – صالون – انتريه – دواليب – سراير – مراتب – مجموعة من الصينى – فازات كريستال – فضيات كريستوفل – نجف – تحف – مجموعة سجاد – سخان بوتاجاز – فرن بالانبوبة – فريجيدير – مطبخ كامل واشياء اخرى (المعاينة اليوم)

الخبير خليل السيد ٦٦

الهيئة العامة للتأمينات الاجتماعية

المراقبة العامة لمنطقة شمال القاهرة

تعلن الهيئة عن بيع مصنع قاسم عبد الحافظ الكائن بشارع أجوبيان رقم ٢٨ بالمطرية يوم الاحد الموافق ١٩٦٧/٩/١٧ وذلك فى تمام الساعة العاشرة صباحا والمبيعات عبارة عن :

مخرطة – مقشطة – مثقاب – ماكينة لحام – مولد تلميع – ماكينة جلخ – موتور لسبك النحاس والزهر – خزينة حديد – آلة كاتبة – دولاب ومكتب – سيارة نقل والجنك والحقوق المنوية الاخرى والمعاينة يوم ١٩٦٧/٩/١٦ ، والاستعلام بمكتب الزيتون للتامينات الاجتماعية – ميدان ابن الحكم رقم ١٤ م ب تليفون ٨٦١٨٤٢

الهيئة العامة للانتاج الزراعى

تعلن عن بيع الآتى بالمزاد العلنى :

١ – ٨٠ط ٨ف ثمار قشطة اصناف بجلسة الاثنين ٢٥–٩–٦٧ بمقر مزرعة الصبحية بالاسكندرية .

٢ – اعادة مزاد بيع ثمار زيتون ونخيل ورمان وبرتقال بمقر غابة قنا بجلسة يوم الاربعاء ٢٠–٩–١٩٦٧ وتبن بمقر مزرعة كوم امبو بجلسة يوم السبت ٢٣–٩–١٩٦٧ وأخشاب اشجار بمقر المطاعنة بجلسة يوم الاحد ٢٤–٩–٦٧ .

٣ – عدد ١٨٦٣ اشجار كازورينا بجلسة يوم الاثنين ٢–١٠–٦٧ بمقر مزرعة النوبارية – بريد العامرية .

وستعقد جلسات المزاد من العاشرة حتى الثانية بعد الظهر .

فعلى من يرغب الشراء المعاينة والاطلاع على الشروط وحضور المزاد والتأمين ٢٠ ٪

مزايدات

اليوم المعاينة وغدا ½ ١٠ صباحا

البيع بالمزاد العلنى

لاثاثات ومفروشات شقق ومكاتب كاملة وقوات كهربائية ومنزلية عديدة و ٣ بوتاجاز بالفرن ومسطح و ٢ فريجيدير و ٢ سخان ومطبخ كامل و ٢ تليفزيون فيلبس وبيانو المانى وسيارة فورد ٥١ كوبيه ممتازة ولامبريتا م ٥٤ بحالة جيدة

بشارع قصر النيل ٤٤

قرب ميدان مصطفى كامل

الخبير صبحى نصر

سجل ٤٤ ص ١٩ ت ٥١٥٩٩

الهيئة العامة للتأمينات الاجتماعية

بيع بالمزاد العلنى

سيباع يوم الثلاثاء الموافق ١٩–٩–١٩٦٧ منقولات شركة الدليل المصرى ١٩ شارع عبد الخالق ثروت وتشمل : مكاتب – دواليب – مراوح – كراسى – ماكينات طبع – آلات كاتبة – شانونات الجدد وحق الايجار والحقوق المعنوية والمعاينة يومى ١٧ و ١٨–٩–١٩٦٧

ولكافة الاستعلامات – يرجع الى مكتب عابدين – ٢ شارع محمد محمود بباب اللوق بالقاهرة ت : ٢١٦٠٣

عطاءات

هيئة النقل العام بالقاهرة

ادارة التموين

١١١٥ شارع كورنيش النيل بماسبيرو

تطرح الهيئة فى المناقصة العامة بين مقاولى القطاعين العام والخاص عملية رصف ارضيات مخزن ترام وترولى العباسية وتقبل العطاءات لغاية الساعة الثانية عشرة ظهر يوم الاثنين الموافق ١٦–١٠–١٩٦٧ ويمكن الحصول على كراسة الشروط والمواصفات من قسم العقود المحلية بالعنوان عاليه مقابل دفع قيمة الكراسة وقدرها جنيه واحد علاوة على مبلغ ١٢٠ مليما لمن يطلبها بالبريد . وتقدم الطلبات على عرضحال دمغة فئة مائة مليم . ولن يلتفت الى اى عطاء من القطاع الخاص غير مصحوب بتامين ابتدائى بواقع ١٪ من قيمة العطاء

تعلن الجمعية التعاونية لصناع الاثاث بالقاهرة عن

توريد خوص نخيل كزوم مصنع الكرينة بالمرج . فعلى راغبى التوريد الحضور الى مقر الجمعية ٣٨ سكة اللبودية درب سعادة بشارع الازهر فى الساعة العاشرة صباحا للاطلاع على المواصفات والشروط الخاصة بالجمعية وقد تحدد يوم الاثنين ٦٧/٩/١٨ جلسة الممارسة بمصنع الجمعية بالمرج .

محافظة دمياط

مديرية التربية والتعليم

تعلن مديرية التربية والتعليم بدمياط عن مناقصة عامة يحدد لفتح مظاريفها الساعة الثانية عشرة ظهر يوم الاربعاء ٢٧–٩–١٩٦٧ بديوان المديرية وذلك لتوريد الاغذية لتلاميذ المدارس المقرر تغذيتهم عام ٦٧–١٩٦٨ وتقدم الاسعار على نموذج شروط توريد الاغذية للعام المذكور وتطلب الشروط والتمم وقائمة المدارس من المديرية نظير مبلغ خمسمائة مليم . يقدم طلب الحصول عليها على ورقة دمغة فئة مائة مليم باسم السيد/ مدير عام التربية والتعليم بدمياط وفى حالة طلبها بالبريد يضاف مبلغ مائتى مليم وعلى من يتقدم ان يرفق بعطائه تامينا ابتدائيا قدره ٢ ٪ من قيمة العطاء ولن يلتفت الى العطاءات التى تقدم بدون تامين وللمديرية الحق فى قبول او رفض اى عطاء دون ابداء الاسباب .

٩٩٩٩

عطاءات

شركة مضارب غرب الاسكندريه

تعلن عن المناقصة العامة رقم ٩ بين القطاعين العام والخاص

لتوريد ٥٠٠٠ طبلية خشب

والمحدد لفتح مظاريفها يوم الاحد الموافق ٢٤ – ٩ – ١٩٦٧ ويمكن الحصول على الشروط والمواصفات من خزينة الادارة العامة بوحدة محرم بك نظير مبلغ ٢٥٠ مليما .

الشركة العربية للتجارة الخارجية

٦ طريق الحرية بالاسكندرية

تعلن عن بيع كميات من قشر ومتخلفات غربلة وجرش كمية عدس صحيح بمخزن الشركة بشارع البيهقى المتفرع من شارع ٣٠ بالورديان . تقدم الاسعار بالنسبة للطن من كل نوع الى ادارة الشركة بالعنوان عاليه خلال مدة اقصاها يوم ٣٠–٩–١٩٦٧ ويقدم العطاء مصحوبا بتامين قدره ٥٠ جنيها .

شركة الورق الأهلية

احدى شركات المؤسسة المصرية العامة للصناعات الكيماوية

كيس بريد – اسكندرية

اعلان رقم ٨

تعلن الشركة عن بيع مخلفات قديمة لشركات القطاعين العام والخاص تسحب الشروط والمواصفات من مكتبنا ٤٤ شارع سعد زغلول بالاسكندرية و ١٩ شارع عدلى بالقاهرة – وتقدم العطاءات داخل مظاريف مغلقة فى ميعاد اقصاه ظهر يوم الخميس ١٩٦٧/٩/٢١ مصحوبة بتامين ابتدائى قدره ٢ ٪ من قيمة العطاء والمعاينة بالمصانع بالطابية – خط رشيد وللشركة الحق فى قبول أو رفض أى عطاء .

شركة الاسكندرية للزيوت والصابون

٧٦ قدمال المحمودية

كرموز – اسكندرية

تعلن مسابك القطاعين العام والخاص عن رغبتها فى التعاقد لمدة سنة على المسبوكات اللازمة لمصانعها حديد – زهر – نحاس فسفورى – لتونيوم .. الخ . تقدم العطاءات بسعر الكيلو وبالنسبة للنحاس بقدم سعرى التصنيع فقط او التصنيع والتوريد – يجب على مقدم العطاء ان يبين فى عطائه النسب المختلفة للخامات الداخلة فى التصنيع وان يقبل تحليل العينات على حسابه بالمعامل الحكومية وان يقدم تامينا قدره ٢٠٠ جم يرد اليه فى نهاية التعاقد – تقدم العطاءات داخل مظاريف مغلقة بالبريد المسجل فى ميعاد اقصاه ٢٨ الجارى .

شركات

بموجب عقد تعديل شركة الشرق الاوسط للسياحة (شركة توصية بسيطة) ومقرها ١٣ شارع قصر النيل بالقاهرة تم انسحاب الشريكين المتضامنين السيدين مصطفى كامل على صادق وموسى سعيد ابو رضوان وذلك مقابل استلامها لقيمة حصتهما وانضم الى الشركة الشركاء المتضامنين السادة عبد العزيز العلى القناعى وانور عز الدين بيطار وحمد مساعد الصالح . اما الشركاء الموصين مذكورين بالعقد وتعدل راس مال الشركة فاصبح عشرون الف جنيه بالتفصيل الوارد بالعقد ونص على ان التوقيع عن الشركة للشركاء المتضامنين الثلاثة منفردين ومجتمعين وان ادارة الشركة منوطة للسيد انور عز الدين بيطار لتمثيل الشركة امام كافة الجهات وله كافة السلطات وتم تسجيل التعديل تحت رقم ٢٢٤ سنة ١٩٦٧ شركات القاهرة .

٩٩٩٩

صيانة

تصليح تليفزيونك بالمنزل ت ٧٩٣٨٩

تصليح وتجديد الغسالات

س.ص شارع شريف ت ٥٨٤٩٥

مدارس ومعاهد

مدارس التعاون الابتدائية باسكندرية

تعلن عن افتتاح فصول للصف الاول والسادس براتب .. والادارة غير مسئولة عن الطلبات غير المعتمدة منها وبايصال فهمى ناشد سعد .

أولى ثانوى

بالعباسية الخاصة الثانوية

ت ٨٢٢٧١٤

بنين : ١٢ شارع عظيم الدولة بالعباسية

بنات : ١٨ شارع مساكن الجند بالعباسية

تؤجل التجنيد . أماكن محدودة .

مدرسون ممتازون .

حضانة العباسية الخاصة

امام كلية الشرطة ت ٨٢٠١٨٩

اللغة الانجليزية اجبارية – سيارات خاصة

اعدادى – بنين – بنات

امتحان القبول للاعدادى ٢٣ سبتمبر

الكشف الطبى للمستجدين ١٧ سبتمبر

صيانة التليفزيون

اصلاح التليفزيون بالمنزل

شركة فينوس ت ٧٧٧٥٠

خدمات عامة

للطلبة الوافدين

تعلن ادارة البرج الذهبى

انها حصلت على موافقة ادارة شئون الطلبة الوافدين بجامعة الاسكندرية لاقامة الطلبة مع الغذاء الكامل وتقديم جميع الخدمات التى يحتاج اليها الطلبة اثناء مدة الدراسة باسعار رمزية وللاستعلام القاهرة ت ٧٣٦٦٣ واسكندرية ٦٧٢٢٧ او ادارة شئون الطلبة بكلية التجارة بجامعة الاسكندرية

أشخاص مفقودين

خضرى نعمان شلبى تغيب بتاريخ ٢٢–٨–١٩٦٧ ومن يعثر عليه يتصل بالمنيرة العباية شارع زكى مطر نادى الحرية محمد خليل .

اختام مفقودة

فقد ختم عبد الغنى محمد دشيش ببيلا وليس مدينا لاحد .

فقد ختم حسن مصطفى بندق من الجمالية مركز المنزلة دقهلية من خمسة عشر يوما واذا ظهر يكون لاغيا وسيجدده

عطاءات

شركة مضارب غرب الاسكندرية

مناقصة عامة رقم ٨

عن عمليات نقل فوارغ

من وحدات الشركة الى مراكز التجميع

تعلن الشركة بين الجمعيات التعا

هكذا اسم الكتاب

موضوع اليوم: نهاية جاسوس

جاسوس في موسكو !!

حدث ذلك في بودابست ..

كان رجل الاعمال الانجليزي جريفيل وين يقف أمام الجناح البريطاني في المعرض الصناعي الدولي الذي أقيم بحديقة فاروسليجيت وسط عاصمة المجر . وكان الرجال الذين يراقبونه يعلمون أنه يخفي شيئا ما في داخل العربتين المتنقلتين اللتين تحويان المعروضات . وكان الرجل الانجليزي يغدق الطعام والشراب بصورة لافتة لكل الذين يشاهدون معروضاته .

بقلم : **كمال عبد الرؤوف**

كانت الشمس تغيب تدريجا خلف الاشجار . وفجأة .. اختفى كل من في ارض المعرض . واحس وين بالخطر وتأكد ظنه عندما شاهد الارض تنشق فجأة ليظهر امامه اربعة رجال

ونادى وين المترجم الذى كان يرافقه في المعرض والذى شاهده يختفي بسرعة نحو الباب الخارجي . وصاح الرجل بصوت مسموع : اطمئن يا مستر وين . انهم يعرفون الانجليزية جيدا . وبحركة سريعة لوى الرجال الاربعة ذراع وين خلف ظهره ودفعوه بقوة نحو الباب المفتوح لسيارة مرسيدس سوداء ظهرت فجأة بنفس الطريقة التى اتبعها الرجال الاربعة . واستغاث الرجل منادبا خادمه الانجليزى تشارلز .. ولكن السيارة انطلقت بسرعة نحو المطار . ومن هناك نقلته على الفور طائرة خاصة الى موسكو .

وهكذا سقط في ايدى المخابرات السوفيتية اخطر جاسوس بريطاني عرفته روسيا . وقد ظل يتردد على موسكو عدة سنوات متخفيا في ثياب رجل أعمال انجليزى

والواقع أنه كان يعمل لحساب المخابرات البريطانية . وكانت مهمته التى كلف بها والتى تدرب من اجلها عدة سنوات ، الاتصال بالكولونيل اوليج بنكوفسكى الذى كان يشغل منصبا هاما في المخابرات الحربية

⊙❖⊙

ويقول الجاسوس وين في كتابه الذى الفه عن مهمته السرية في موسكو ، والذى نشره هذا الشهر بعد أن انتحر زميله الكولونيل بنكوفسكى في أحد سجون روسيا قبل تنفيذ حكم الاعدام الذى صدر ضده بتهمة الخيانة العظمى :

في اليوم الذى تم فيه اعتقال في بودابست كان يوجد بكل عربة من العربتين المخصصتين لنقل المعروضات مخبأ سرى اعدته المخابرات البريطانية .. وكنت انوى اقامة نفس المعرض في موسكو واخفاء بنكوفسكى واسرته في المخبأين السريين والعودة بهم الى لندن ..

ولكن السوفيت كانوا أبرع منا واعدوا ضربتهم في الوقت المناسب))

واسم الكتاب (رجلنا في موسكو) .. وقد صدرت طبعات مختصرة منه باسم (جاسوس في شارع مكسيم جوركى) . وهو اسم الشارع الذى كانت تتم فيه الاتصالات بين الجاسوس الانجليزى وين وبين الكولونيل السوفيتى الخائن

وقد بدأ أتصال بنكوفسكى بالغرب في انقره في صيف عام ١٩٥٥ حيث كان يعمل مساعدا للملحق العسكرى بالسفارة السوفيتية في تركيا .. وعندما عاد الى موسكو ليشغل منصبا هاما في المخابرات الحربية السوفيتية فكرت المخابرات البريطانية في وسيلة للاتصال به هناك . واستغرق منها ذلك العمل ٥ سنوات في اعداد رجلهم وين وارساله الى موسكو متنكرا في ثياب رجل الاعمال .

وفي سنة ١٩٦٠ طلبوا منه الاتصال ببنكوفسكى في رقم ١١ شارع مكسيم جوركى حيث يوجد مقر اللجنة الفنية العلمية لتنمية التبادل التجارى . ووضع الاثنان خطة لدعوة وفد تجارى سوفيتى الى لندن لزيارة بعض المصانع على أن يكون بنكوفسكى أحد أعضاء الوفد وان يتظاهر بارسال تقارير الى المخابرات السوفيتية .

وفي ابريل عام ١٩٦١ يصل بنكوفسكى الى لندن على رأس الوفد التجارى السوفيتى وفي كل ليلة بعد ان ينتهى البرنامج الرسمى للوفد كان بنكوفسكى يتسلل من غرفته في الفندق ويعبر الشارع ليدخل شقة في المبنى المقابل للفندق احتلتها المخابرات البريطانية .

وفي هذه الشقة سلم بنكوفسكى الغرب الاسرار التى كان يعرفها .. وبعد ذلك قامت المخابرات البريطانية بتدريب بنكوفسكى على استخدام كاميرا صغيرة جدا للتجسس ليلتقط بها صورا من أرشيف المخابرات السوفيتية الذى كان يعمل بها .. وكانت احدى مهام وين أثناء رحلاته العديدة الى موسكو تسليم الافلام الخام الخاصة بالكاميرا وهى من نوع سرى الى بنكوفسكى وتسلم المعلومات والافلام التى صورها .

⊙❖⊙

وحتى يلمر الرماد في عيون المخابرات السوفيتية رتب بنكوفسكى مع وين رحلة الى قبر كارل ماركس في هايجيت ببريطانيا . وعقب هذه الرحلة بعث بنكوفسكى بتقرير الى الكرملين يشكو فيه من عدم العناية بالقبر . وعلى الفور صدرت تعليمات الى السفارة السوفيتية في لندن بمراعاة ذلك .

وبعد أن عاد بنكوفسكى الى موسكو استمر في خيانته لوطنه . ولفت الانظار اليه بلقاءاته العديدة مع الجاسوس البريطانى وين . ووضعه السوفيت تحت المراقبة حتى شاهدوه يسلم وين احدى الرسائل السرية في أحد الشوارع المظلمة بموسكو . وسقط بنكوفسكى في أيدى رجال الامن السوفيت واعترف بكل شيء . وصدر الحكم عليه بالاعدام رميا بالرصاص ومصادرة ممتلكاته .. ولكنه انتحر قبل تنفيذ الحكم .

اما الجاسوس البريطانى وين فقد حكم عليه بالسجن ٨ سنوات . ثلاثة منها في سجن فلاديمير خارج موسكو وه سنوات في معسكر للعمل . وفي العام الماضى وافق الاتحاد السوفيتى على تبادل وين مع جوردون لونسديل الذى كان يعمل لحساب روسيا . وتمت المبادلة بين مخابرات البلدين على حدود المانيا الشرقية .

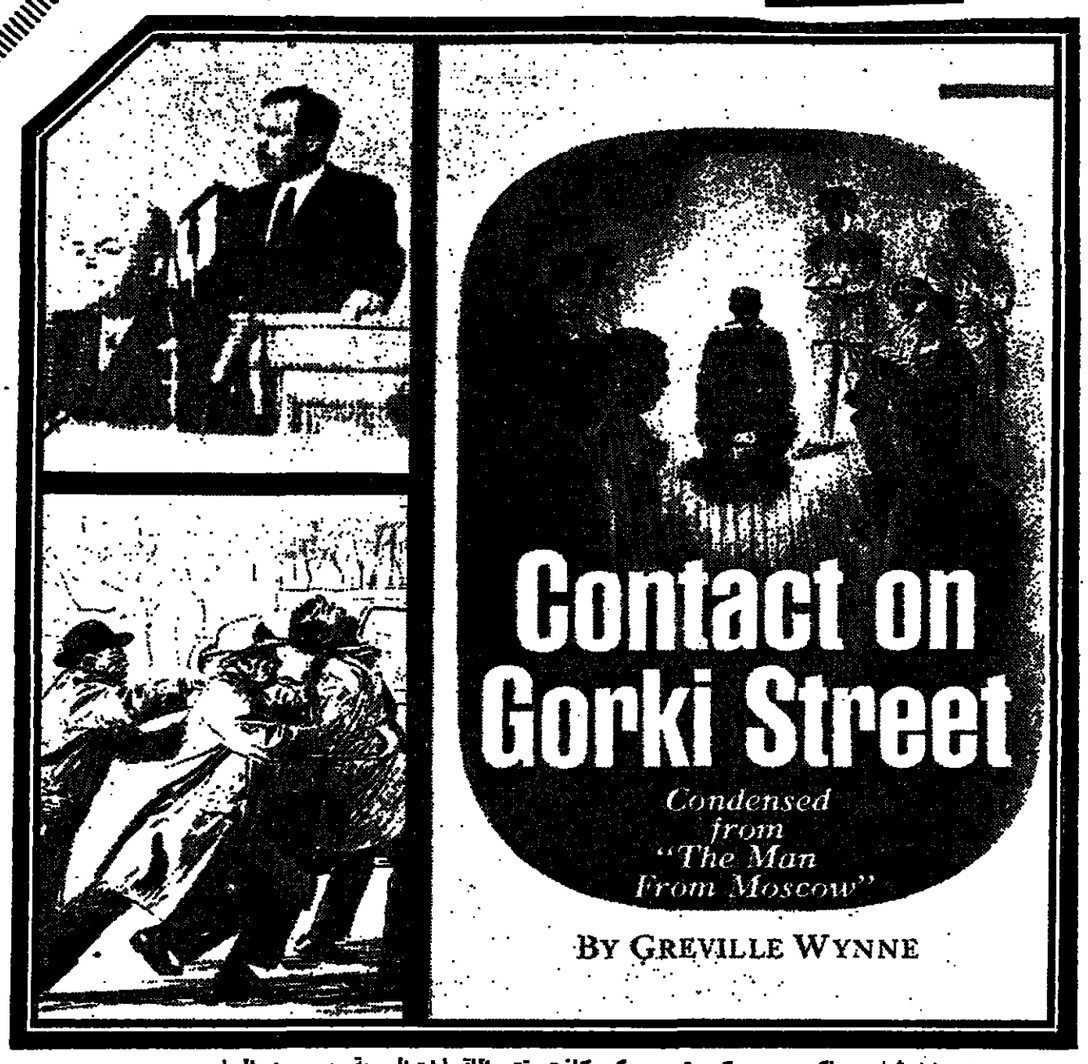

في ١١ شارع ماكسيم جوركى بموسكو كانت تتم اللقاءات السرية بين الجاسوسين وين وبنكوفسكى .. ولم يمض وقت طويل حتى سقط الاثنان في ايدى المخابرات السوفيتية .

مواقف !

الانسان هو اقوى الحيوانات ، لانه عاقل فقط - فقد استطاع بعقله ان يتغلب على كثير من مصاعب الطبيعة التى حوله : البرودة الحرارة والجوع والمرض والمسافات . وعندما يفقد الانسان عقله فانه يصبح ضعيفا كأى حيوان آخر .

ومع ذلك فهناك حشرات استطاعت ان تقاوم كل عناصر الطبيعة وان تتغلب عليها . فالخنافس - مثلا - وهى أكثر الحشرات انتشارا في العالم وأكثرها تنوعا ، استطاعت أن تبقى بملايين الملايين في كل مكان . لانها قادرة على التكاثر وعلى التعايش مع البيئات المختلفة . ولكن هذه الخنافس وغيرها من الحشرات والحيوانات لم تتقدم في شيء . فهى هى منذ ظهرت على الارض من ملايين السنين ! لاحياتها تغيرت ولا اشكالها تطورت ولا مساكنها تبدلت . على عكس الانسان .

والانسان يعرف معظم اسباب مرضه ومعظم أسباب قوته . ويعرف انه سيموت لا محالة . ولكنه يحاول ان يقاوم الموت . بينما هناك حيوانات قد اكتسبت عبر ملايين السنين مناعة طبيعية . ولا تزال هذه المناعة سرا لا يعرفه أحد -

فمثلا : العقارب تعتبر من اكثر الكائنات تحملا للاشعة الكونية والاشعة الذرية . واذا كانت هناك أشعة ذرية قادرة على قتل الانسان في دقيقة واحدة ، فان هذه الاشعة لاتقتل العقرب اذا تعرض لنفس الاشعة عشر سنوات .

ولو ان قنبلة هروشيما التى القاها الامريكان على اليابان قد انطلقت أشعتها على مستعمرة للعقارب فان هذه الاشعة ستقتل كل كائن حى في طريقها ، وتبقى العقارب كأن هذه الاشعة نسيم عليل هزها برفق !

وقد اكتشف أحد العلماء الفرنسيين في الاسبوع الماضى ان هناك نوعا من العقارب في صحراء الجزائر لا تقتلها الاشعة الذرية المعروفة حتى الآن . فهل سبب ذلك أن بها نسبة عالية من السموم ؟ وبذلك تكون السموم سلاحا لوقايتها من الانسان ومن الحيوان ، وفي نفس الوقت سلاحا لوقايتها ضد أحدث الاسلحة ؟ ربما .

والعلماء - طبعا - سيقتلون مئات العقارب لمعرفة سر السموم التى تحملها للاستفادة منها في وقاية الانسان من العقارب ومن القنابل الذرية . فاذا نجح العلماء في ذلك . فسوف يبحث علماء آخرون عن وسيلة للقضاء على هذه الاسلحة الوقائية ويتفننون في ابتداع أنواع من القنابل تحطم المناعة المستخرجة من العقارب ..

كأنه مكتوب على الانسان أن يعيش في خطر .. في خوف من الانسان . وكلما اكتشف الانسان سلاحا ، راح يفتش عن الوقاية منه .. فاذا اهتدى الى الوقاية راح يبحث عن سلاح يحطم الوقاية !

كأن الحياة حرب علمية تدمر الانسان بالخوف من الوقاية وبالخوف من العلاج !

أنيس منصور

يوميات الأخبار

((للايام كما للاشخاص روح وكيان ، وللشهور كما للاعوام نبض يختلف من فؤاد الى فؤاد ...))

شهر سبتمبر ..

يكتبها اليوم **محمد زكى عبد القادر**

احببت شهر سبتمبر منذ أمد طويل ، منذ الصبا الباكر ، واحسست معه في الريف بنغم ونسم وسحر لم أحس له مثيلا في أى شهر من الشهور ، لست ادرى لماذا ، ولكنه شهور لازمنى مندوعيت الحياة وتفتحت عيناى على الخضرة المحيطة والحقول الممتدة عبر الجداول في كل طريق ومجال ..

وللايام كما للاشخاص روح وكيان ، وللشهور كما للاعوام نبض في القلب يختلف من فؤاد الى فؤاد .. بعض الناس يحب يوما معينا من أيام الاسبوع وبعضهم يبغضه .. وللامكنة كما للايام والاشخاص هذا الروح والكيان .. هل هما روح وكيان حقا أم انهما انعكاس الناظر يلبس روحه وكيانه للزمان والمكان فاذا بهما جزء منه ، يحس كلما غشى المكان او دار الزمان كأنهما صاحبا روح وكيان !

أيا كان الامر فقد أحببت شهر سبتمبر واختصصته دون الشهور بالحب والاعزاز ، أتلقاه حينما يهل كأنه عزيز أطال الغياب ، واودعه حينما يجيء وقت الرحيل كأنه صديق أسعد وأغنى وأعطى وأسبغ .

ربما لانه شهر تنكسر فيه حدة الحرارة ، ويهب نسيم وقيق له شحوب جميل فيه من الحرارة التى توشك على الرحيل وفيه من البرودة التى توشك على المجيء .. وربما لانه وسط بين الشهور ، وسط بين الامور ، وربما لانه الشهر الذى يبدأ فيه القطن يتحول الى وهج أبيض ، وتمتلىء الحقول بالاغانى والاناشيد ..

وقد طالما استمعت اليها في بكور الحياة فهزتنى من الاعماق وعاشت في وجدانى وكأنها روح ونغم من هذا الشهر الجميل . وقد باعدت الحياة بينى وبين الريف بعض الشيء .

ولقضى العمل في القاهرة أكثر الايام وأكثر الوقت ، ولكن ما يثبت في الوجدان والعمر طرى والقلب فتى يظل هوى الوجدان والقلب وان جف العود وتقدم العمر .. فنحن أشبه بالسائر في الطريق .. الطريق واحد وان تعددت به المسالك ، ما مر في أوله يظل ملازما حتى يبلغ غايته

وذكرياتنا بعض حياتنا ، بل ان الحياة تتحول يوما بعد يوم ، وسنة بعد سنة الى ذكريات منها الحلو والمر .. والذكريات تجارب واسية وهى حصاد مثمر في كل لحظة نعيشها ولو جردنا اللحظة من الذكريات التى خلت لاصبحت بلا طعم . وكأننا جئنا من الفضاء ، ولو لم نجمع الذكريات لما هو مقبل من أيام لكنا أشبه بمن يتحرك نحو الفراغ .

وعملية تجميع الذكريات أو التجارب عملية تتم تلقائيا يحفظها الوجدان والقلب والعقل ، فكما يتغذى الجسم بالطعام ، تتغذى نفوسنا وعقولنا وقلوبنا بما يمر بها من الاحداث والتجارب والانفعالات ، بما تلاقيه من حظ حسن أو تعس ، بما تقع عليه العين من جمال أو قبح ، بما يتسرب الى الخاطر من حادث سعيد أو شقى ، فنحن حصيلة ماضينا ، حصيلة ذكرياتنا ، سواء طفت على السطح فأحسسنا بها أو انحدرت الى الاعماق فلم نحس بها .

وحينما تغفو العين ، ويملأ السكون النفس ، وتقف ضجة السعى من أجل الرزق والعيش ، حينما تفرغ من عملك اليومى وتأوى الى فراشك ، وتعيش مع نفسك وحدها تنهال عليك الذكريات فتشعر لها بالحنين وكأنك تعيشها من جديد ، وكأنك تجمع العمر في لمحة ، وكأن الزمن لا جرم له أو كأنك أنت والزمن شيء واحد .

⊙❖⊙

وقد استهوانى ذات يوم أن أزور الريف في شهر سبتمبر ، فلم احس بالنبض ولم يلمس وجدانى النغم الرقيق كما كان يلمسه والعمر طرى والقلب فتى ، وكما يلمسه حينما أستحضر الصورة متأملا اياها بأبعادها القديمة .. انها ليست الامكنة والاشخاص وليس الزمن فحسب ، ولكنها الامكنة والاشخاص والزمن وشيء آخر ، هو الصورة القديمة التى حفرت ذات يوم في النفس ما حفرت .. انه مرور السنين وجلال القدم والصحبة التى ذهبت ولن تعود ، تستطيع بالتأمل أن تعيد السنين فكأنها لم تمر ، وأن ترفع عنها تراب القدم ، وتستطيع أن تستعيد الصحبة فاذا هى صحبة وأنت منها الابن ، طفلا وصبيا وفتى يافعا .

وربما كان ما حفر في القلب حبا واعتزازا لشهر سبتمبر ، انه كان الشهر الاخير في الاجازة الصيفية أيام كنت طالبا ، وما أكثر ما تحلو الايام الاخيرة في كل شيء حلو .. الجامعة على وشك أن تبدأ ولابد أن أترك الريف حيث المتعة الحرة والصباح المشرق حيناء المملوء ضبابا حينا والحقول مفعمة بالخضرة والفتنة ، والاغانى تملأ طرقها من صبيان وبنات يذهبون ويجيئون يجمعون القطن ، والريف حينئذ ناشط بعد ركود ، مبتسم بعد تجهم ، راض بعد سخط .. شملته نسمات رقيقة ندية كأنها تمسح عن جبينه عرق القيظ الذى أحرقه .. كان شهر سبتمبر يبدو لى في الريف أجمل أيام الريف ، وكان يعز على أن أدعه الى القاهرة ، فكنت أتملق بأيامه ولياليه ، أحاذر أن يأخذنا الزمن كما يأخذ كل شيء على عجل ..

⊙❖⊙

كان على في هذا الشهر ، استعدادا للرحيل الى القاهرة ، ان أطوى الكتب التى قرأتها ، وأودع الصحبة السعيدة التى أنست اليها ، وأفارق الشجرة التى زرعتها ، والشجرة التى أظلتنى ، والحديقة التى جست خلالها أشم زهرها ونسمها وأطوى في أوراقها تمامى وبؤسى ، كأن على أن أدع الاهل الى وحدة في القاهرة ليس فيها الا الدرس والتحصيل وجفاف النهار ذاهبا أو قادما من الكلية ووحشة الليل لا أنيس الا الكتب والمذكرات والمحاضرات ..

هل كان حبى لهذا الشهر نوعا من الهروب أو كان نوعا من الالتصاق بالطبيعة والحنين اليها ؟ لست أعرف ، ولكنه يأتى الآن وأنا في القاهرة فلا أرى فيه ما كنت أراه في الريف ، فأنا الى غفوة من الغفوات تلغى الزمن والعمر وتهدم الحواجز فاذا كأننى لم أبرح مكانى ولم يبرح الزمن مكانه ، واذا الاب يحنو والام تدعو ، واذا أنا فتى يافع ، والدنيا مفتوحة الابواب ، مرفوعة الاعلام ، سرية غنية بالمنى والاحلام ..

وهكذا الذكريات قادرة أن تعطينا ما أصبح لا سبيل اليه . وأن تعيد الينا ما ذهب ولن يعود . وأن تملأ أيامنا ولياليا بأصداء وظلال ، وتجعلنا نحب حاضرنا لانه موصول بماضينا ، ونحب مستقبلنا لانه موصول بحاضرنا .

⊙❖⊙

خارج الاسوار

أحسست كأن كيانها يرتج وكأن كل المفهومات القديمة تختلط وتتقدم ، تندمج وتتفرق ، وتولنها موجة هزت نفسها من الاعماق ، فأخذت تقرأ كتب الدين والاخلاق والفلسفة تسألها أحد الفاصل بين الخطأ والصواب ، بين مفهوم العفة والطهارة ومفهوم الدنس والاثم . قرأت التوراة والانجيل والقرآن ، وكانت قد قرأتها من قبل كمسلمات لم تتعرض لتجربة الحياة ولم تتعرض لمناقشة العقل ، وهى تقرأها الآن بعد تجربة طويلة واصطدام بالحياة والناس ، والعقل متفتح والشخصية أكثر نضجا .

وتحيرت فيما قرأت وفهمت ، وبدت لها تناقضات ، لا سبيل الى المصالحة بينها ، والتمست في كتب الاخلاق وعلم النفس والفلسفة تفسير الغامض وتأويل التناقض ، واضطرب جسدها بين عقلها وقلبها حتى تجمد فلم تعد تحس فيه النبض القديم ، ولاح لها في بعض الاحيان أنه ضئيل تافه لا يستحق العناء ، وان السلطان ينبغى أن يكون للعقل ، واستبد بها العقل أحيانا حتى ضمت القلب بانفعالاته الى الجسد بنزواته وجعلتهما كما مهملا

وخيل اليها أنها مستريحة وتستقر ، ولكن كأنما من القلق ظل كامنا في داخلها يحول بينها وبين الراحة والاستقرار .. ماذا هو على التحديد ؟ أنها لا تشعر بنبض في جسدها ولا في قلبها ، فهل قضت عليهما قضاء تاما ، أم أنها أجبرتهما على الاختفاء وكبتت رغباتهما فظل بخار القلق ينضح منهما ، من جثتيهما التى لم تفقد الحياة تماما .

⊙❖⊙

ذاقت الثمرة المحرمة ذات يوم ولاح لها ان طعمها هو الحياة والجمال ، واندفعت حتى تخمت وسئمت ، وشحب الطعم الجميل فاذا هو في حلقها علقم وصديد ، وأنحت على جسدها تلومه ، وعلى قلبها تنكر عليه أنه نبض وانفعل .. وقالت تحاور نفسها : أين يكون النعيم اذن ؟.. لا الثمرة المحرمة أعطته ، ولا الثمرة المباحة كان فيها النعيم . وجربت أن تسمو على الجسد والقلب بالعقل ، وها هى في قمة العقل ولم تبلغ ما تنشد من راحة واطمئنان .. أين اذن يا رب يكون النعيم ؟..

ولجأت اليه تستغفر من الخطيئة حتى تطهرت .. صلت وصامت وتجردت من العرض والدنس ، وتأملت نفسها فاذا هى خشبة تقاس بالطول والعرض ، تتحرك بالميزان والحساب .. وشاقها أحيانا أن ينبض الجسد ويشتعل القلب ، فاذا أوشك الجسد أن ينبض أو أوشك القلب أن يشتعل لولاها منهما وهب مخيف .. أو تعود الى الدنس والاثم ؟.. أو تعود الى ما فرت منه .. وهل الحياة في غايتها لن تكون الا عودة وفرارا ؟.. لا العودة تسعد ، ولا الفرار يسعد ، لا الخطيئة فيها قرار ، ولا الطهر فيه القرار .. أين يكون اذن ؟..

وفرات عن السعادة ، والتحمت الكتب والنظريات في خاطرها .. تشدت السعادة أينما تكن ، في الايمان أو في الكفر .. في الخطيئة أو في الاثم .. في الخير أو في الشر .. في العمل أو في البطالة .. في الاحساس المرهف أو في الاحساس المثقل .. في الكآبة أو في الانشراح . وخيل اليها احيانا انها دنت منها اذ شعرت بعدم اكتراث لاى شيء .. طوت الكتب ، وطوت العقل والقلب والجسد ، أو قل أطلقتها جميعا دون اكتراث لما تريد وتدع ، لما تحب وتكره ..

⊙❖⊙

وماذا ينقصها كى تستقر وتطمئن اذا كانت المفاهيم جميعا أصبحت في نظرها متساوية لشر الحياة كما تريد ، لتسقط ما تريد أن تسقطى ، ولتأخذ ما تريد أن تأخذ . انها لن تأسى على شيء ولن تفرح لشيء .. لا الحب اذا جاء تفرح له ، ولا الحب اذا ذهب تحزن عليه ، لا الخير اذا جاء تبش له ، ولا الخير اذا ذهب تجزع عليه ..

تساوى لديها الخير والشر ، الطهر والدنس ، الانفعال الضعيف والجمود المستكين .

ولكنها لم تحس بالاستقرار . احست أنها في منطقة انعدام الوزن . حيث لا طعم ولا رائحة ولا ثقل ولا وزن .. أحست انا خارج الحياة ، مطرودة من رحمتها وعذابها ، من شقوتها وهنائها .

وتولتها قشعريرة شديدة هكت عظامها وأيبستها ، فالتمست الغطاء وآبت الى الحياة .

وحينما أشرقت الشمس في البكور ذات يوم تأملت العصفور يأوى الى عشه أو يخرج منه ، والارض حالية مزهرة ، النحل يطن والناس يسعون الى أرزاقهم ، في وجوههم أثر شتى وفيها أيضا مشرق هناء . في خطواتهم ثقل جسم مرهق وفي قلوبهم نسمة امل مقبل ، في عيونهم دموع جافة تنمو عليها ابتسامات حية ..

وأحست بقلبها ينبض ، وجسدها يشتعل بالرغبة في الحياة ، وعقلها بيده ميزان يرسم الخطأ والصواب .

وأوت الى ما يشبه النفس الراضية وسمعت همسا في فؤادها يقول لها : هذه هى الحياة : مزيج من الخطأ والصواب ، من الرضى والسخط ، من الخير والشر .. الذى يريد أن ينحرف بها الى جانب واحد يضل ، وتلفظه الى خارج أسوارها .

حظك اليوم

من ٢١ ديسمبر الى ٢٠ يناير
تتأزم بسبب قصة محزنة خاصة بصديق

من ٢١ يناير الى ٢٠ فبراير
تسعد اليوم لاسباب مالية وتجامل الاخرين

من ٢١ فبراير الى ٢٠ مارس
تحتاج لشيء جديد في البيت ..

من ٢١ مارس الى ٢٠ ابريل
تعارف على زميل لك في العمل يفيدك كثيرا

من ٢١ ابريل الى ٢٠ مايو
مناسبة عائلية تفسر وجوها كثيرة افتقدتها

من ٢١ مايو الى ٢٠ يونية
الآلام بسبب اهمالك في الطعام .. توعك في المعدة

من ٢١ يونية الى ٢٠ يولية
صدفة غريبة تجد فيها ما تريده

من ٢١ يولية الى ٢٠ أغسطس
الاعجاب والاقتناع اولى مراحل الحب

من ٢١ أغسطس الى ٢٠ سبتمبر
لا تتخطى مكانك في العمل اليوم .

من ٢١ سبتمبر الى ٢٠ اكتوبر
تغتاظ لاسباب تافهة جدا .. حاول الترويح أعصابك اليوم ..

من ٢١ اكتوبر الى ٢٠ نوفمبر
امنية قديمة تتحقق

من ٢١ نوفمبر الى ٢٠ ديسمبر
فرصة أكبر للعمل الجاد ..

أخبار الأطفال

تحررها نعم الباز

الاوائل مع السيد محمود طلعت محافظ دمياط ...

قصص نجاحهم .. بلا دروس خصوصية !

ستة أطفال متفوقون جدا .. منهم أوائل على مناطقهم ومنهم الطفل الاول على مدارس الجمهورية في امتحان القبول للاعدادى .. عشت معهم لمدة أسبوع أثناء جولتهم في محافظة دمياط .. فقد دعاهم المحافظ محمود طلعت لقضاء أسبوع صيف بمحافظة دمياط مكافأة لهم على تفوقهم ..

وطاف الصغار بالمحافظة .. زاروا مصانع الغزل والنسيج ومصانع الاحذية وصناعة الالبان والحلوى التى اشتهرت بها المحافظة .. زاروا منطقة مراكب الصيد بعزبة البرج وزاروا مركز العلاج الطبيعى بمنطقة الجربى .. واجتمع بهم محافظ دمياط مرتين .. مثل كبار الزوار تماما .. اجتمع بهم مرحبا في أول الزيارة ثم مودعا في نهاية الزيارة وأخذ رأيهم في كل ما شاهدوه ..

ومن رأيه أن الجيل الجديد يستطيع أن يبدى رأيا في كل ما يراه .

وجلست مع الصغار واستمعت الى قصص نجاحهم ...

قال ساهر صادق عطا الله وهو من مدرسة شبرا الابتدائية ترتيبه الاول على الجمهورية كلها مجموعة ٩٩ ٪

قال :

- كنت دائما الاول على فصلى والاول على المدرسة .. كنت حريصا على الاستماع للمدرسين ولا يفوتنى شيء من الشرح ولم يمنعنى اخوتى الاربعة من المذاكرة فانا أستطيع ان أذاكر في أى جو واختار أوقات لعبهم في الخارج وأذاكر .

ولم آخذ دروسا خصوصية في اى مادة من المواد وان شاء الله سأظل هكذا طوال دراستى والمسألة .. عادة .

أنا أستفيد دائما من كل ما أراه .. استفدت من رحلتى الى دمياط ان الكل يجب أن يعمل فالصغار هنا يعملون ويكسبون يبيعون غزل البنات والفشار والمراكب الصغيرة .. وهم بحارة وصيادون مهرة وكذلك يعملون في المصانع .. ولهذا سأحاول أن أتعلم شيئا في وقت فراغى .

أتمنى أن أكون عالم ذرة لان بلدى محتاجة للتقدم العلمى الحديث ومحتاجة للصناعات التى تستخدم فيها الذرة .

وقالت لبنى محمود رفعت وهى تلميذة بمدرسة التوفيق الخاصة والاولى على منطقة الفيوم بمجموع ٩٧٫٦ ٪

- أنا أكبر اخواتى عندى أخت واحدة اسمها غاده

أنا ذاكرت من أول السنة وعملت مجهود والحمد لله ربنا لم يضع مجهودى .. أنا لا أعتمد على الدروس الخصوصية وكنت أتحدى احدى زميلاتى التى تعودت على الدروس وفعلا تفوقت عليها .

انى أتمنى أن اكون دكتورة فأنا احس ان الدكتورة تؤدى خدمة انسانية في أى وقت سواء في الحرب أم في السلم .

أما الاولى على محافظة المنيا فهى سامية جلال محمد جلال .

وهى تلميذة بمدرسة ابناء الثورة المشتركة مجموعها ٩٧ ٪ تقول سامية

- كنت أذاكر مع بنت عمتى وهى في مثل سنى .. ماما من رأيها ان آخذ دروس خصوصية ولكن بابا كان من رأيى في أن أعتمد على نفسى وفعلا ذاكرت .. كنت أذاكر أربع ساعات كل يوم بانتظام .. وفوجئت بالنتيجة . وكان زملاء لى يأخذون دروس خصوصية في معظم المواد وأنا أذاكر وحدى دائما وتفوقت عليهم ..

انى أتمنى أن اكون دبلوماسية .. سفيرة لبلادى .. أتمنى ان ازور الصين لارى النهضة الجديدة بها وأشاهد آثار العريقة أيضا .

سألتها :

- ما هى صفات الدبلوماسى نظرك .. ؟

قالت :

- يجب أن يكون لبقا وله شخصية قوية لكى يقنع الدولة التى هو مسئول بها بوجهة نظر دولته في أى مشكلة

وكان الاول على مدرسة خطاب السيد هو رمضان عمران الشاذلى وبمجموعه ٩٥ ٪

قال رمضان :

- بابا كان معودنا على الدروس الخصوصية من سنة خامسة ولكن سادسة قال أنا سأتركك وحدكم وتعملوا تجربة بلا دروس خصوصية .. وبدأ يشتغل في تنسيق فترينات الاقمشة ونحن خمسة أولاد ولهذا وفرنا كثير مسألة الدروس الخصوصية ... وكانت النتيجة والحمد لله رائعة .

وأنا ان شاء الله أتمنى أن أكون ضابطا في القوات المسلحة حتى أستطيع أن أخدم بلادى .

وتركت الصغار ... وأنا أدعو باستمرار النجاح واستمرار التفوق ونشرت قصصهم وتلاحظوا أنهم جميعا نجحوا بلا مساعدات خارجية أو دروس خصوصية لم ينجحوا فقط ... تفوقوا وكانوا الاوائل على مناطقهم واعتقد أن قصصهم هى أجمل يد تقرأونها في استقبال عامكم الدراسى الجديد .

ماما نعم

شموع الميلاد

حسن النجار — ماجد مختار

هانى الليثى — محمد احمد بهى

أين عقلة الصباع .. ؟

عقلة الصباع .. الشخصية التى تحبونها والتى قامت بمغامرات كثيرة يقوم بمغامرة جديدة .. يعود لكم عقلة الصباع .. مع بداية العام الدراسى الجديد .

امتداد قبول الاشتراكات قبل الطبع في :
قاموس المؤسسات والشركات
قيمة الاشتراك في النسخة قبل الطبع ٥٫٢٥ تنخفض الى جنيهين بعد الصدور ...

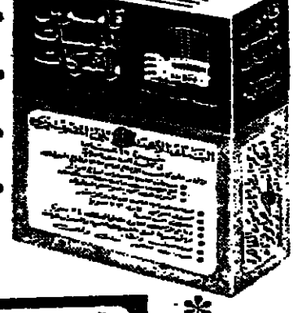

● أدلة موسوعة اقتصادية شاملة لجميع الجمهورية العربية الحرة ..
● أكثر من ٧٠٠ صفحة مطبعة فاخرة بالألوان .
● طبعتان منفصلتان باللغتين العربية والإنجليزية .
● كل طبعة ستزيد الآن نحو توزيع في الأسواق العالمية .

السيد المدير العام
مؤسسة أخبار اليوم ٦ شارع الصحافة
الرجاء التكرم بقيد إسمنا ضمن قائمة المشتركين في قاموس المؤسسات والشركات الذى ستصدره مؤسستكم
اسم الشركة أو المؤسسة .....
العنوان .....
المشترك .....
التاريخ .....
التوقيع .....
لكل من يرغب في الاشتراك في القاموس يرسل الطلب ، مع كوبون المشترك ويرسله الى :
مؤسسة أخبار اليوم
قاموس المؤسسات والشركات
القاهرة : ٦ شارع الصحافة تليفون ٧٧٢٢٢٢ ، ٧٧٢٢٢٣
الإسكندرية : شارع صفية زغلول ١٤٩ ب سموحة سيدى بشر

وزارة الثقافة — مؤسسة التأليف والنشر
دار الكاتب العربي للطباعة والنشر بالقاهرة
تقدم من الدراسات السياسية العالمية
الحرب العالمية الثانية
من وجهة النظر السوفيتية
تأليف . جى ديبورين ترجمة : خيرى حماد
وجهة نظر جديدة وجادة تكشف التناقض الذى أدى الى قيام الحرب ودور روسيا البطولى في انهائها
٥٥٦ صفحة — ورق أبيض قطع كبير — ١٢٠
ومن الشعر الحديث
المجد للأطفال والزيتون
للشاعر عبد الوهاب البياتى
أفراح جديدة للحريات التى ينبغى للوطن العربى أن يحيها بالعمل والتحرر والكرامة
٧٨ صفحة — ٣٠
مع الباعة | وفي مكتبات الشركة القومية للتوزيع